

# UPUTSTVA ZA UPORABU E SANITET

1. POKRETANJE PROGRAMA
2. ODABIR KORISNIČKOG IMENA I LOZINKE
3. KREIRANJE TIMA
4. PRIJEM ZAHTJEVA ZA SANITETSKI PRIJEVOZ
5. UPISIVANJE IZVRŠENIH ZAHTJEVA

## 1. POKRETANJE PROGRAMA

Da bi ste pokrenuli program potrebno je na ikonu eHitna izvršiti dupli klik mišem. Ukoliko se ikona nalazi na programskoj traci potrebno je istu odabrati jednim klikom miša (Sl.1).

Sl.1

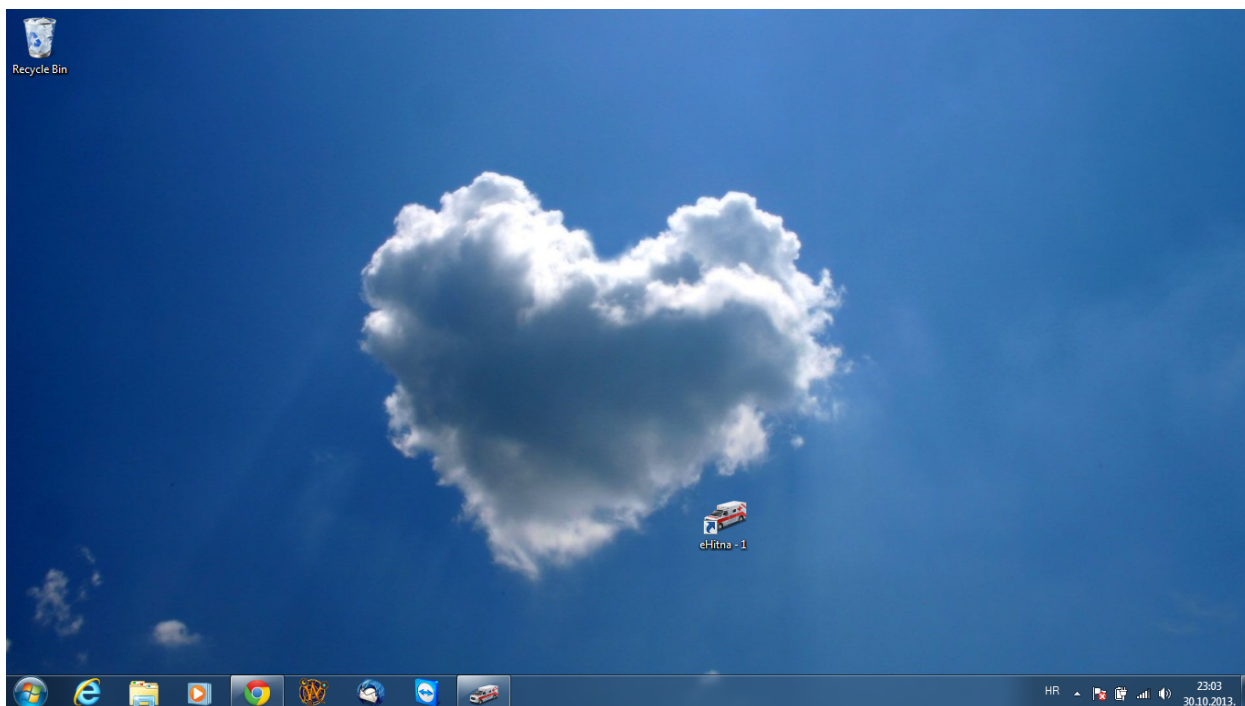

## 2. ODABIR KORISNIČKOG IMENA I LOZINKE

Korisničko ime se sastoji od prezimena ili ako postoje dva prezimena, prvog prezimena i prvog slova imena koje se unosi u polje KORISNIČKO IME (sl.2). Korisničko ime se piše malim slovima, koriste se č,ć,đ,š,ž i potrebno je da prezime i prvo svovo imena budu napisani zajedno. Ukoliko nije korišten program, početna lozinka je 12345678 i unosi se u polje LOZINKA(sl.2) nakon čega program ponudi polje NOVA LOZINKA (sl.3) u koju se unosi vlastita lozinka koja se može sastojati od slova, brojeva ili kombinacije navedenoga te nakon željenog unosa odaberete opciju PRIHVATI.

Sl.2

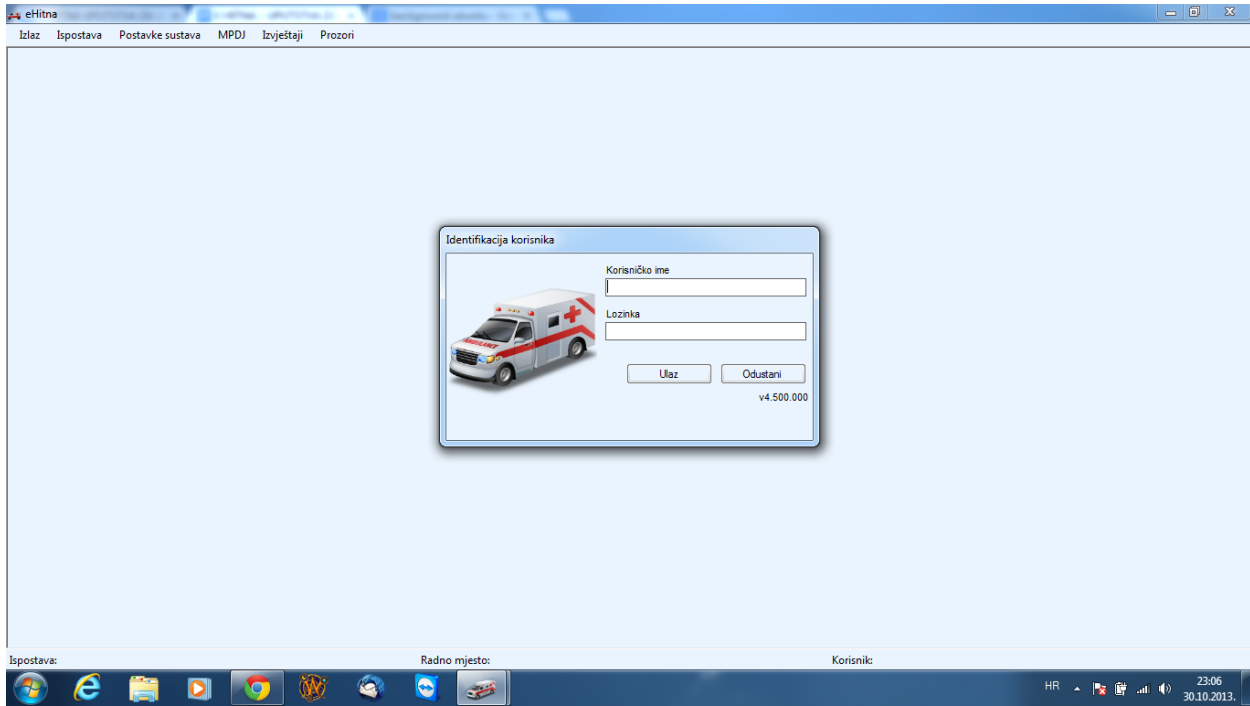

### SI.3

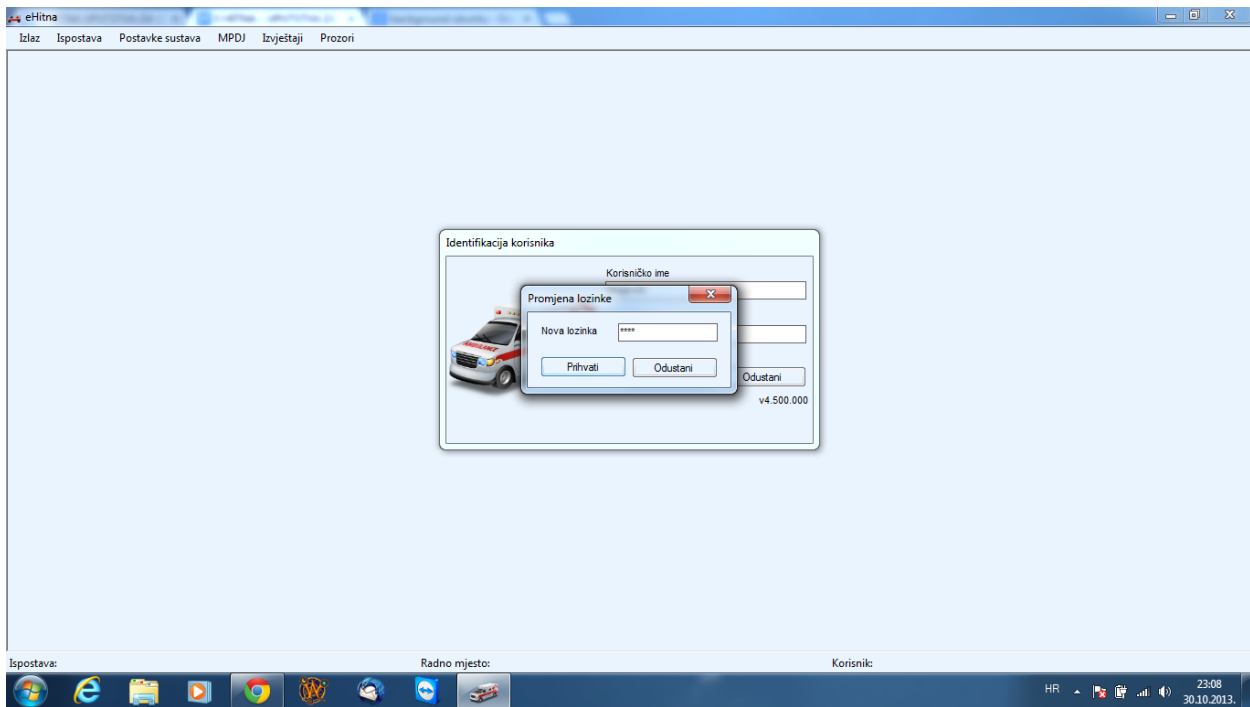

### 3. KREIRANJE TIMA

Da bi se kreirao tim potrebno je na kontrolnoj ploči odabrati PRIJAVA TIMA / SANITETSKI PRIJEVOZ (sl.4)

Sl.4

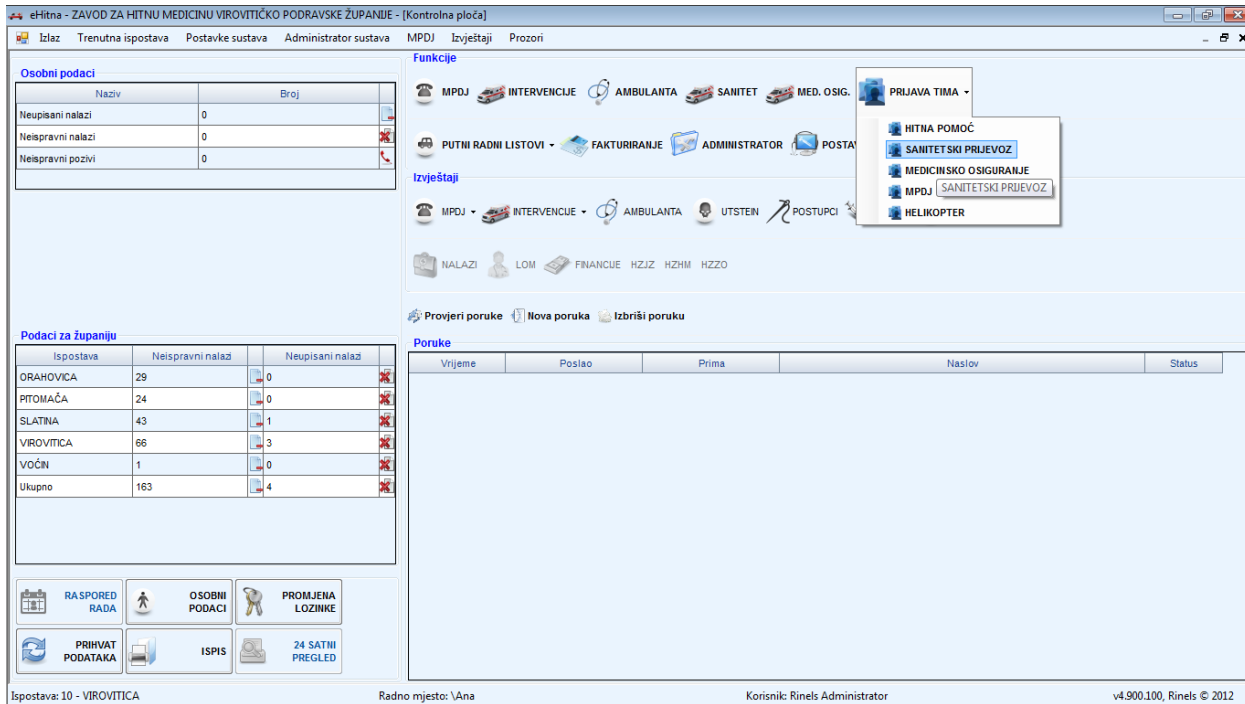

Nakon odabira ove opcije dolazi se do novog prozora (sl.5) koji ima opciju NOVI RASPORED TIMA, te se njegovim odabirom otvori prozor PRIJAVA TIMA (sl.6). U istome je potrebno odabrati ISPOSTAVU ako ponuđena nije ispravna, SMJENU, IDENTIFIKATOR TIMA, VOZILO, LIJEČNIKA (ukoliko je tim T1), MEDICINSKU SESTRU/TEHNIČARA i VOZAČA. Ako nešto od navedenog nije ponuđeno u popisu mora se odabrati opcija PRIKAŽI CIJELU ŽUPANIJU. Nakon željenog odabira potrebno je odabrati opciju SNIMI IZMJENE. Nakon što su izmjene snimljene pojavljuje se info prozor potvrde o snimanju, na kojem je potrebno odabrati tipku U REDU (sl.7)

Sl.5

eHitna - ZAVOD ZA HITNU MEDICINU VIROVITIČKO PODRAVSKE ŽUPANIJE - [Raspored timova]

Izlaz Trenutna ispostava Postavke sustava Administrator sustava MPDJ Izvještaji Prozori

Prihvati podatke Novi raspored tima Obrisaj odabrani raspored Ispis

Parametri za pretraživanje

Period od 10.11.2013. do 12.11.2013. Novi raspored tima 10 - VIROVITICA

Popis

Period od	Period do	Tim	Liječnik	Med. sestratehničar	Vozač	Vozilo	Napomena
11.11.2013. 7:00	11.11.2013. 15:00	VTC_S_1			Bokunić Robert	VT 740 BI	
11.11.2013. 7:00	11.11.2013. 15:00	VTC_S_2			Marčetić Milenko	VT 276 AV	

Ispostava: 10 - VIROVITICA Radno mjesto: \Ana Korisnik: Rinels Administrator v4.900.100, Rinels © 2012

## SI.6

eHitna - ZAVOD ZA HITNU MEDICINU VIROVITIČKO PODRAVSKE ŽUPANIJE - [Raspored timova]

Izlaz Trenutna ispostava Postavke sustava Administrator sustava MPDJ Izvještaji Prozori

Prihvati podatke Novi raspored tima Obrisaj odabrani raspored Ispis

Parametri za pretraživanje

Period od 10.11.2013. do 12.11.2013. Ispostava 10 - VIROVITICA

Prijava tima

Snimi izmjene Ispis

Osnovni podaci

Predefiniрана smjerna Snimi izmjene od Period do Ispostava

Jutarnja smjena - sanite 11.11.2013 07:00 11.11.2013 15:00 10 - VIROVITICA Prikaži cijelu županiju

Napomena

Identifikatori timova	Vozila	Liječnici	Med. sestratehničari	Vozači
Šifra tima	Registracija	Prezime i ime	Prezime i ime	Prezime i ime
VTC_S_1 - VIROVITICA SANITET 1	VT 113 BN	Antolović Martina	Aleksić Ružica	Aleksić Ružica
VTC_S_2 - VIROVITICA SANITET 2	VT 152 CE	Bartolić Valerija	Androšec Melita	Androšec Melita
VTC_S_3 - VIROVITICA SANITET 3	VT 153 CE	Bartolović Matja	Bajvić Alen	Bajvić Alen
VTC_S_4 - VIROVITICA SANITET 4	VT 170 BK	Benjek Māa	Bajvić Radović Alina	Bajvić Radović Alina
VTC_S_D - VIROVITICA SANITET ...	VT 180 CE	Čaković Eida	Banović Mario	Banović Mario
	VT 181 CE	Didolić Jakšević Ivona	Bistrović Ljubica	Barčan Željko
	VT 202 BZ	Filipović Vlada	Bjelajac Bojan	Begović Ivan
	VT 273 U	Galešev Fika	Božić Marina	Bešen Dražen
	VT 276 AV	Galešev Radovan	Breščanski Danijel	Bistrović Ljubica

Ispostava: 10 - VIROVITICA Radno mjesto: \Ana Korisnik: Rinels Administrator v4.900.100, Rinels © 2012

## SI.7

eHitna - ZAVOD ZA HITNU MEDICINU VIROVITIČKO PODRAVSKE ŽUPANIJE - [Raspored timova]

Izlaz Trenutna ispostava Postavke sustava Administrator sustava MPDJ Izvještaji Prozori

Prihvati podatke Novi raspored tima Obriši odabrani raspored Ispis

Parametri za pretraživanje

Period od 10.11.2013. do 12.11.2013. Ispostava 10 - VIROVITICA

Snimi izmjene Ispis Zatvori

Osnovni podaci

Predefiniрана smjena Period od Period do Ispostava  
 Jutarnja smjena - sanite 11.11.2013 07:00 11.11.2013 15:00 10 - VIROVITICA  Prikaži cijelu županiju

Napomena

Identifikatori timova	Vozila	Liječnici	Med. sestre/tehničari	Vozači
VT C_S_1 - VIROVITICA SANITET 1	VT 113	Čuković Eida	Banović Mario	Ateksić Ružica
VT C_S_2 - VIROVITICA SANITET 2	VT 152	Didolić Jakljević Ivona	Bistrović Ljubica	Androšec Melita
VT C_S_3 - VIROVITICA SANITET 3	VT 153	Filipović Vlada	Bjelajac Bojan	Bajvić Alen
VT C_S_4 - VIROVITICA SANITET 4	VT 170	Galešev Filipa	Božić Marina	Bajvić Radović Alina
VT C_S_D - VIROVITICA SANITET ...	VT 180 CE	Galešev Radovan	Breščanski Danijel	Banović Mario
	VT 181 CE			Barčan Željko
	VT 202 BZ			Begović Ivan
	VT 273 U			Bešen Dražen
	VT 276 AV			Bistrović Ljubica

Šifra tima

Regist. Informacija

Šnimanje je izvršeno uspješno!

U redu

Prezime i ime

Ispostava: 10 - VIROVITICA Radno mjesto: \Ana Korisnik: Rinels Administrator v4.900.100, Rinels © 2012

#### 4. PRIJEM ZAHTEVA ZA SANITETSKI PRIJEVOZ

Djelatnik koji vrši prijem zahtjeva za sanitetski prijevoz nakon prijave u program jednostrukim klikom miša odabire na kontrolnoj ploči ikonu SANITET(sl.8)

Sl.8

eHitna - ZAVOD ZA HITNU MEDICINU VIROVITIČKO PODRAVSKE ŽUPANIJE - [Kontrolna ploča]

Izlaz Trenutna ispostava Postavke sustava Administrator sustava MPDJ Izveštaji Prozori

**Funkcije**

MPDJ INTERVENCIJE AMBULANTA **SANITET** MED. OSIG. PRIJAVA TIMA -

PUTNI RADNI LISTOVI - FAKTURIRANJE ADMINISTRATOR POSTAVKE SUSTAVA

**Izveštaji**

MPDJ INTERVENCIJE AMBULANTA UTSTEN POSTUPCI LUEKOVI DIAGNOZE

NALAZI LOM FINANCIJE HZJZ HZHM HZZO

Provjeri poruke Nova poruka Izbrisi poruku

**Osobni podaci**

Naziv	Broj
Neupisani nalazi	0
Neispravni nalazi	0
Neispravni pozivi	0

**Podaci za županiju**

Ispostava	Neispravni nalaz	Neupisani nalaz
ORAOVICA	29	0
PITOMAČA	24	0
SLATINA	43	1
VIROVITICA	66	3
VOČIN	1	0
<b>Ukupno</b>	<b>163</b>	<b>4</b>

**Poruke**

Vrijeme	Poslao	Prima	Naslov	Status
---------	--------	-------	--------	--------

RA SPORED RADA OSOBNI PODACI PROMJENA LOZINKE

PRIHVAT PODATAKA ISPIS 24 SATNI PREGLED

Ispostava: 10 - VIROVITICA Radno mjesto: \Ana Korisnik: Rinels Administrator v4.900.100, Rinels © 2012

Po odabiru istoga otvara se novi prozor ZAHTJEVI ZA SANITETSKI PRIJEVOZ (sl.9).

## Sl.9

eHitna - ZAVOD ZA HITNU MEDICINU VIROVITIČKO PODRAVSKE ŽUPANIJE - [Zahtjevi za sanitetski prijevoz]

Izlaz Trenutna ispostava Postavke sustava Administrator sustava MPDJ Izveštaji Prozori

Prihvati podataka Novi zahtjev Otkazi zahtjev Pridruži zahtjev timu Dijaliza Ispis zahtjeva

**Parametri za pretraživanje**

Period od 11.11.2013. do 11.11.2013. Novi zahtjev

Zahtjevi za sanitetski prijevoz Pridruženi zahtjevi timovima Obavijeni prijevozi Zaključani prijevozi Današnji raspored timova Kreirani računi Mediji

Sve ispostave (0) VIROVITICA (0) SLATINA (0) ORAOVICA (0) PITOMAČA (0) VOČIN (0)

Vrijeme poziva	Datum izvršenja	Ispostava	Vrsta	Pacijent	Telefon	Polazište	Određište	Napomena	Dodatne informacije	Primio poziv	Kopiraj
----------------	-----------------	-----------	-------	----------	---------	-----------	-----------	----------	---------------------	--------------	---------

Ispostava: 10 - VIROVITICA Radno mjesto: \Ana Korisnik: Rinels Administrator v4.900.100, Rinels © 2012

Nakon zaprimljenog telefonskog zahtjeva isti se upisuje na način da u prozoru odabire opciju NOVI ZAHTJEV nakon čega se otvara novi prozor ZAHTJEVI ZA SANITETSKI PRIJEVOZ

(sl.10). U isti prozor se upisuju telefonski dobiveni podaci u polja PODACI O POZIVU/POLAZIŠTE/ODREDIŠTE/PACIJENT i NAPOMENA ako je potrebno.

## Sl.10

- Podaci o pozivu:** Vrijeme poziva (11.11.2013 19:32), Datum izvršenja (11.11.2013), Telefon, Ispostava (10 - VIROVITICA), and a dropdown for 'Odlazak u bolnicu'. Radio buttons for 'Poziv dobiven od: Osobno', 'Izabrani liječnik', 'Liječnik iz ugovorene zdr. ustanove', and 'Liječnik iz hitne medicinske pomoći'.
- Polazište:** Poslovni partner (VOČIN 33522), Mjesto (VOČIN), Adresa (VOČIN), Br. (122), Kat, and Natpis. A 'Lociraj' button is present.
- Odredište:** Poslovni partner (OB Virovit), Mjesto (Virovitica), Adresa (Ljudevita Gaja 21), Br., Kat, and Natpis. A 'Lociraj' button is present.
- Pacijent:** Ime (MARKO), Prezime (MARKOVIĆ), Godište (1950), and checkboxes for 'Pokretan' and 'ima nalog'. Radio buttons for 'Ležeći' (selected) and 'Sjedeći'.
- Mjesto:** Mjesto (VOČIN 33522), Adresa (VOČIN), Br. (122), Kat, and Natpis. Buttons for '<< Polazište', '<< Odredište', and 'Lociraj'.
- Napomena:** A large empty text area for notes.

At the bottom of the main window, it displays: 'Ispostava: 10 - VIROVITICA', 'Radno mjesto: \Ana', 'Korisnik: Rinels Administrator', and 'v4.900.100, Rinels © 2012'.

Ako je zahtjev u očekivanju ispunjenja za isti datum potrebno je odabrati opciju PRIDRUŽI TIMU (vidljivo u sl.10). Nakon odabira ove opcije otvara se prozor PRIDRUŽI ZAHTJEV TIMU gdje je potrebno duplim klikom miša odabrati željeni tim za taj prijevoz (sl.11)

## Sl.11

eHitna - ZAVOD ZA HITNU MEDICINU VIROVITIČKO PODRAVSKE ŽUPANIJE - [Zahtjevi za sanitetski prijevoz]

Izlaz Trenutna ispostava Postavke sustava Administrator sustava MPDJ Izvještaji Prozori

Prihvata podataka Novi zahtjev Otkazi zahtjev Pridruži zahtjev timu Dijaliza Ispis zahtjeva

Parametri za pretraživanje

Period od 11. 11. 2013. do 11. 11. 2013.

Zahtjevi za sanitetski prijevoz Pridruženi zahtjevi timu

Sve ispostave (1) VIROVITICA (1) SLATINA (0)

Vrijeme poziva	Datum izvršenja	Daj
11.11.2013. 19:...	11.11.2013.	11.11.2013.

Pridruži zahtjev timu Zatvori

Popis timova za dan

Period od	Period do	Tim	Liječnik	Med. sestra/tehničar	Vozač	Vozilo	Napomena
11.11.2013. 7:00	11.11.2013. 15:00	VTC_S_1			Bokunić Robert	VT 740 BI	
11.11.2013. 7:00	11.11.2013. 15:00	VTC_S_2			Marčetić Mlenko	VT 276 AV	

Pridruženi prijevozi za odabrani tim

Vrijeme poziva	Datum izvršenja	Datum predaje poziva	Vrsta	Pacijent	Telefon	Relacija od	Relacija do	Napomena	Dodatne informacije
11.11.2013. 19:...	11.11.2013.	11.11.2013.	Odlazak u boln...	MARKOVIĆ M...		VOČN 122, V...	OB Virovit, Lju...	Ležeći, Nepokr...	

Vozilo: 740 BI Vozač: Bokunić Robert Kopiraj

Ispostava: 10 - VIROVITICA Radno mjesto: \Ana Korisnik: Rinels Administrator v4.900.100, Rinels © 2012

Nakon dovršetka željenih unosa podataka potrebno je odabrati opciju SNIMI IZMJENE, te je time u cijelosti upisan novi zahtjev za sanitetskim prijevozom (sl.12)

## Sl.12

eHitna - ZAVOD ZA HITNU MEDICINU VIROVITIČKO PODRAVSKE ŽUPANIJE - [Zahtjevi za sanitetski prijevoz]

Izlaz Trenutna ispostava Postavke sustava Administrator sustava MPDJ Izvještaji Prozori

Prihvata podataka Novi zahtjev Otkazi zahtjev Pridruži zahtjev timu Dijaliza Ispis zahtjeva

Parametri za pretraživanje

Period od 11. 11. 2013. do 11. 11. 2013.

Zahtjevi za sanitetski prijevoz Pridruženi zahtjevi timu

Sve ispostave (0) VIROVITICA (0) SLATINA (0)

Zahtjev za sanitetski prijevoz

Snimi izmjene Ispis Odaberi postojeći zahtjev Zamjeni relacije Pridruži timu Otkazi zahtjev Zatvori

Podaci o pozivu

Vrijeme poziva: 11.11.2013 19:47 Datum izvršenja: 11.11.2013 Telefon: Ispostava: 10 - VIROVITICA Vrsta zahtjeva: Odlazak u bolnicu

Poziv dobiven od:  Osobno  Izabrani liječnik  Liječnik iz ugovorene zdr. ustanove  Liječnik iz hitne medicinske pomoći

Polazište

Poslovni partner: Mjesto: Adresa: Br.: Kat: Natpis:

Određište

Poslovni partner: Mjesto:

Pacijent

Ime: Prez:

Mjesto: Adresa: Br.: Kat: Natpis:

Napomena

Ispostava: 10 - VIROVITICA Radno mjesto: \Ana Korisnik: Rinels Administrator v4.900.100, Rinels © 2012

## 5. UPISIVANJE IZVRŠENIH ZAHTJEVA

Djelatnik koji vrši sanitetski prijevoz po dolasku na ispostavu prijavljuje se, kreira tim te odabire jednostrukim klikom miša na kontrolnoj ploči ikonu SANITET (sl.13).

Sl.13

Naziv	Broj
Neupisani nalazi	0
Neispravni nalazi	0
Neispravni pozivi	0

Ispostava	Neispravni nalazi	Neupisani nalazi
ORAHOVICA	28	0
PITOMAČA	24	0
SLATINA	35	1
VIROVITICA	64	2
VOČIN	1	0
Ukupno	152	3

RA SPORED RADA | OSOBNI PODACI | PROMJENA LOZINKE  
PRIHVAT PODATAKA | ISPIS | 24 SATNI PREGLED

Ispostava: 10 - VIROVITICA | Radno mjesto: \Ana | Korisnik: Rinels Administrator | v4.900.100, Rinels © 2012

Nakon odabranog otvori se prozor ZAHTJEVI ZA SANITETSKI PRIJEVOZ (sl.14).

Sl.14

eHitna - ZAVOD ZA HITNU MEDICINU VIROVITIČKO PODRAVSKE ŽUPANIJE - [Zahtjevi za sanitetski prijevoz]

Izlaz Trenutna ispostava Postavke sustava Administrator sustava MPDJ Izveštaji Prozori

Prihvati podatke Novi zahtjev Otkazi zahtjev Pridruži zahtjev timu Dijaliza Ispis zahtjeva

Parametri za pretraživanje

Period od 11.11.2013. do 11.11.2013.

Zahtjevi za sanitetski prijevoz Pridruženi zahtjevi timovima Obavljeni prijevozi Zaključani prijevozi Današnji raspored timova Keirani računi Mediji

Sve ispostave (1) VIROVITICA (1) SLATINA (0) ORAHOVICA (0) PITOMAČA (0) VOČIN (0)

Vrijeme poziva	Datum izvršenja	Ispostava	Vrsta	Pacijent	Telefon	Polazište	Odredište	Napomena	Dodatne informacije	Primio poziv	Kopiraj
11.11.2013. 19:47	11.11.2013.	10 - VIROVITICA	Odlazak u bolnicu			.	.		Nepokretan, ima nalog		

Ispostava: 10 - VIROVITICA Radno mjesto: \Ana Korisnik: Rinels Administrator v4.900.100, Rinels © 2012

Zatim se odabere sljedeći prozor PRIDRUŽENI ZAHTJEVI TIMOVIMA (sl.15).

Sl.15

eHitna - ZAVOD ZA HITNU MEDICINU VIROVITIČKO PODRAVSKE ŽUPANIJE - [Zahtjevi za sanitetski prijevoz]

Izlaz Trenutna ispostava Postavke sustava Administrator sustava MPDJ Izveštaji Prozori

Prihvati podatke Novi zahtjev Otkazi zahtjev Pridruži zahtjev timu Dijaliza Ispis zahtjeva

Parametri za pretraživanje

Period od 11.11.2013. do 11.11.2013.

Zahtjevi za sanitetski prijevoz Pridruženi zahtjevi timovima Obavljeni prijevozi Zaključani prijevozi Današnji raspored timova Keirani računi Mediji

Sve ispostave (1) VIROVITICA (1) SLATINA (0) ORAHOVICA (0) PITOMAČA (0) VOČIN (0)

Vrijeme poziva	Datum izvršenja	Datum predaje poziva	Ispostava	Tim	Vrsta	Pacijent	Telefon	Polazište	Odredište	Napomena	Dodatne informacije	Vozilo	Vozač	Kopiraj
11.11.2013. 19:...	11.11.2013.	11.11.2013. 19:...	10 - VIROVITICA	10 - VIROVITICA	Odlazak u bolni...	MARKO MARK...		Voćin 111, VOČ...	OB Virovit. Ljud...	Ad kardiologu u...	Nepokretan, im...	VT 740 BI	Bokunić Robert	

Ispostava: 10 - VIROVITICA Radno mjesto: \Ana Korisnik: Rinels Administrator v4.900.100, Rinels © 2012

Na istome se pronade izvršeni sanitetski prijevoz i dvostrukim klikom miša odabere kako bi se otvorio novi prozor UPRAVLJANJE SANITETSKIM PRIJEVOZOM (sl.16).

Sl.16

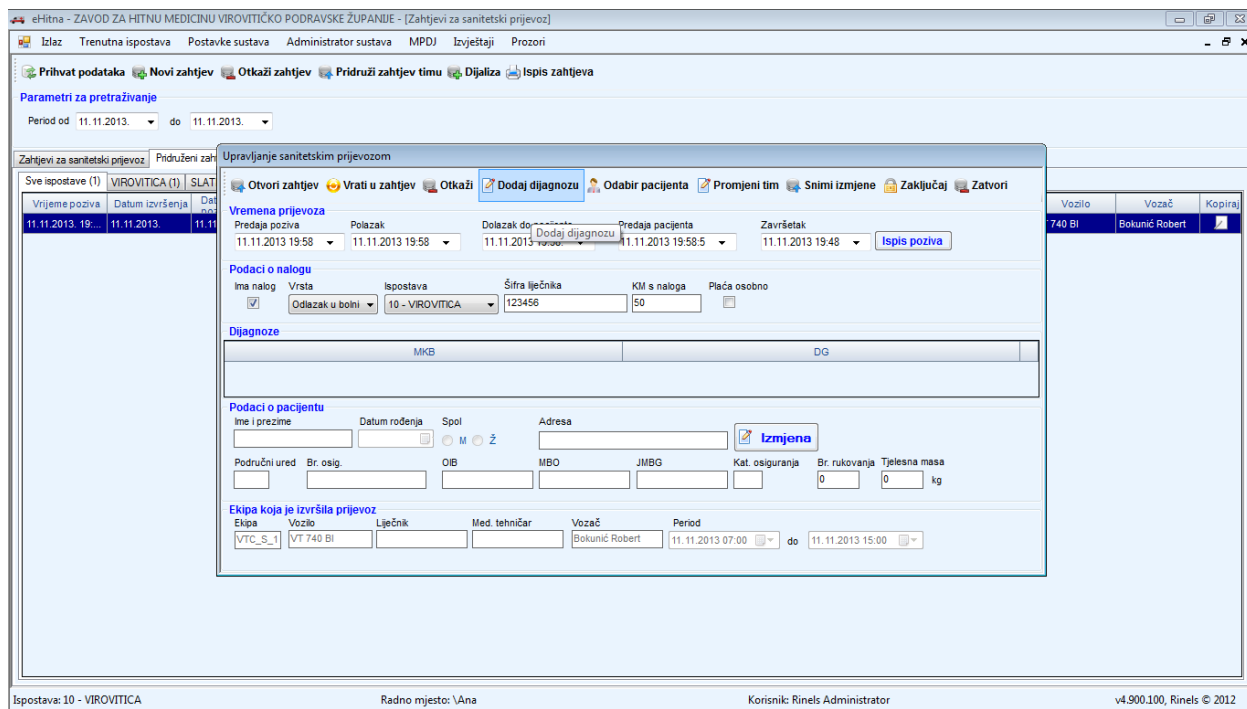

U navedenom prozoru unose se podaci sa Putnog naloga:

- **PODACI O NALOGU** - potrebno je ispuniti polja ŠIFRA LIJEČNIKA (identifikacijski broj liječnika sa HZZO) i KM S NALOGA (identičan broj kilometara upisanih u Putni radni list)

- **DIJAGNOZE** - odabiranjem opcije DODAJ DIJAGNOZU otvara se prozor sa mogućnošću pretraživanja po MKB šifri ili po hrvatskom nazivlju, te duplim klikom miša na istu se odabire željena dijagnoza (sl.17)

Sl.17

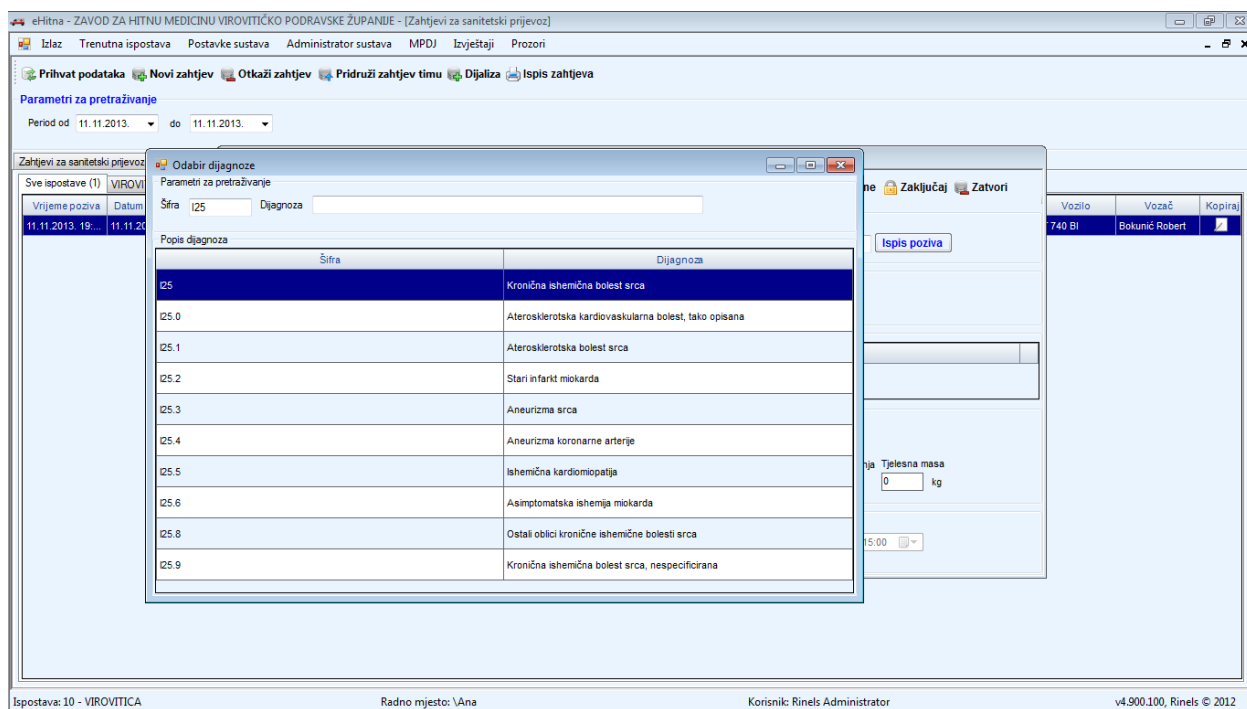

- **PODACI O PACIJENTU** - odabiranjem opcije **ODABIR PACIJENTA** otvara se prozor **ODABIR PACIJENTA** (sl.18) u kojem se može pronaći željenog pacijenta ukoliko je isti prethodno bio unesen u program, te ga se odabere dvostrukim klikom miša.

Sl.18

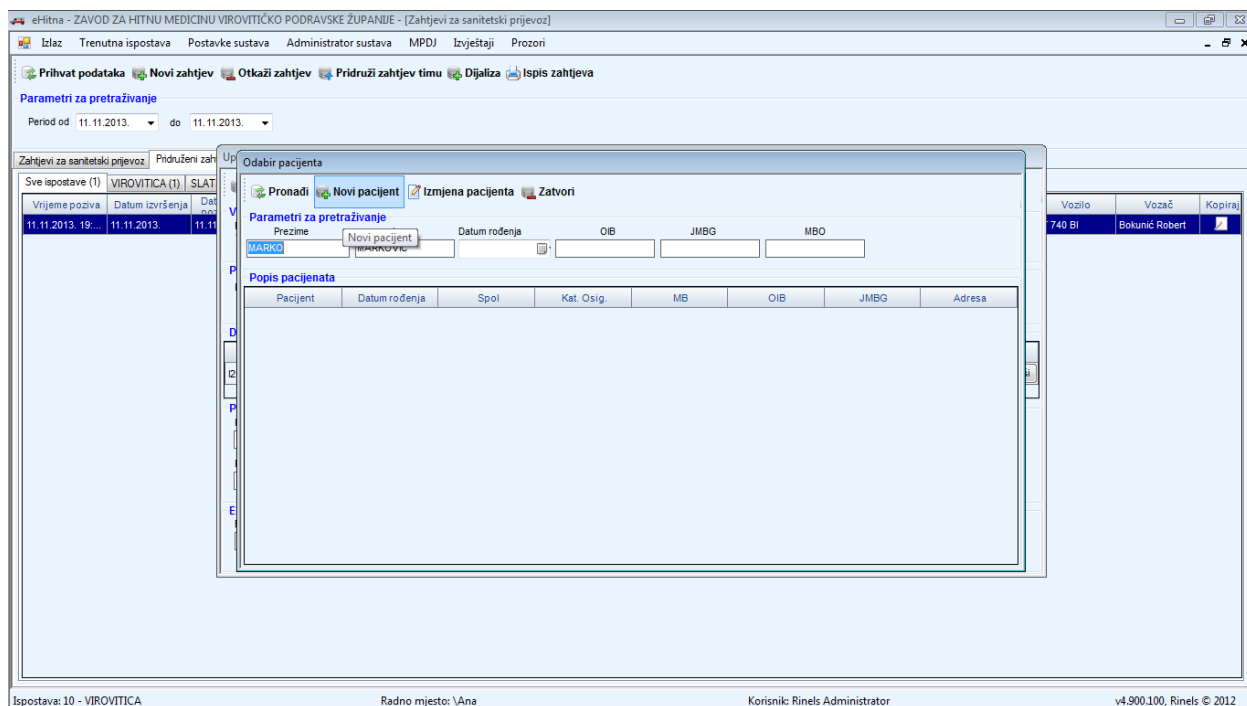

Ako se pacijent upisuje prvi put onda se u istom prozoru odabire opcija **NOVI PACIJENT** te se

prepisuju potrebni podaci (MBO ili OIB ili BROJ OSIGURANE OSOBE) te se odabere opcija PRIHVAT PODATAKA IZ HZZO kako bi se izvršila provjera valjanosti upisanih podataka (sl.19).

## Sl.19

Nakon što su svi potrebni podacvi uneseni odabire se opcija SNIMI IZMJENE (sl.20), te se javlja info prozor o uspješnosti snimanja podataka gdje je potrebno kliknuti na tipku U REDU (sl.21).

## Sl.20

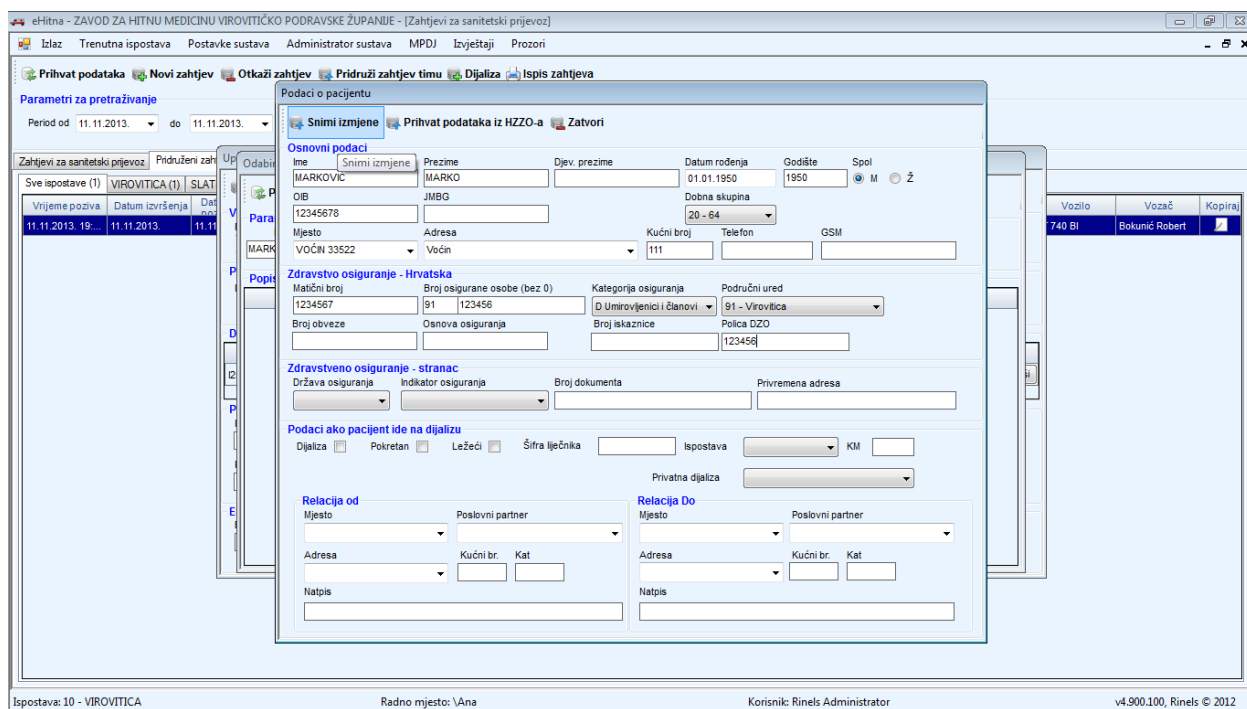

## SI.21

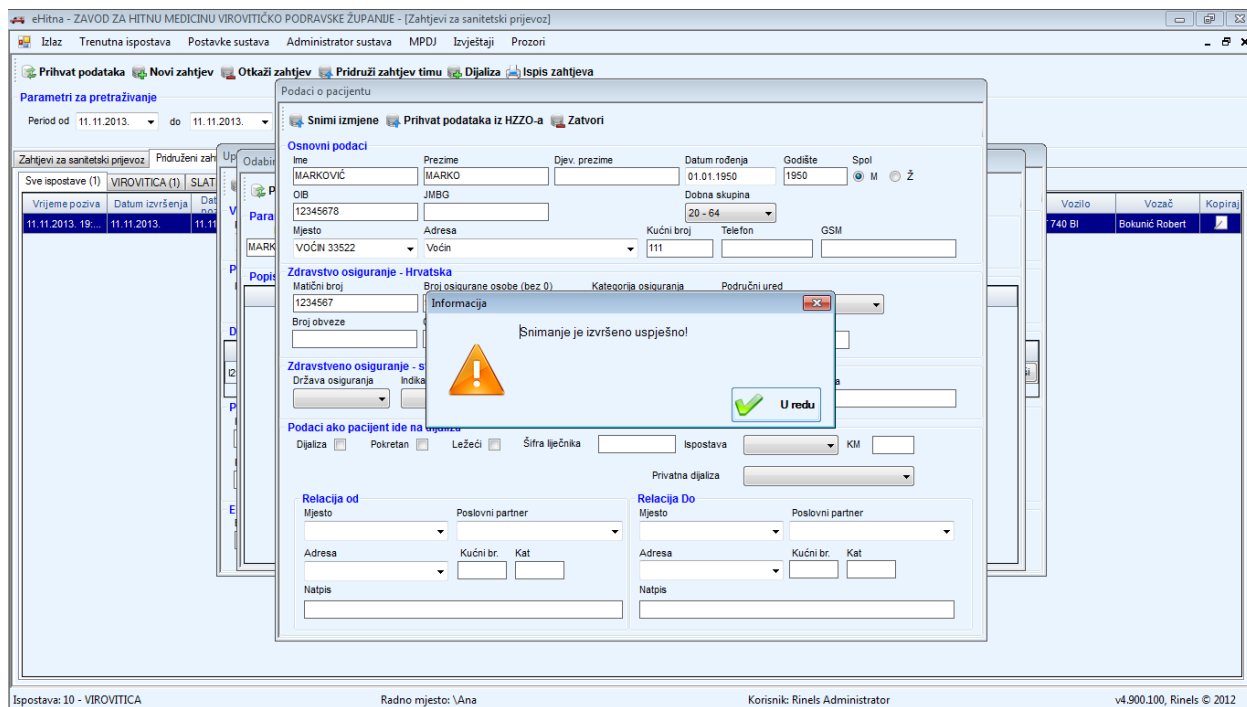

- EKIPA KOJA JE IZVRŠILA PRIJEVOZ - ukoliko se želi izmijeniti pridruženi tim isto se vrši odabiranjem jednostrukim klikom opcije PROMJENI TIM, te se otvori prozor PRIDRUŽI ZAHTJEV TIMU u kojem se odabere željeni tim (sl.22). Nakon što se odabere opcija PROMJENI TIM otvara se prozor PRIDRUŽI ZAHTJEV TIMU (sl.11 pogledati uputstva za tu sliku).

## SI.22

eHitna - ZAVOD ZA HITNU MEDICINU VIROVITIČKO PODRAVSKE ŽUPANIJE - [Zahtjevi za sanitetski prijevoz]

Izlaz Trenutna ispostava Postavke sustava Administrator sustava MPDJ Izveštaji Prozori

Prihvati podatke Novi zahtjev Otkazi zahtjev Pridruži zahtjev timu Dijaliza Ispis zahtjeva

Parametri za pretraživanje  
Period od 11.11.2013. do 11.11.2013.

Zahtjevi za sanitetski prijevoz Pridruženi zahtjevi

Sve ispostave (1) VIROVITICA (1) SLATIŠĆA (1)

Vrijeme poziva Datum izvršenja Datum

11.11.2013. 19:58	11.11.2013.	11.11.2013.
-------------------	-------------	-------------

Upravljanje sanitetskim prijevozom

Otvori zahtjev Vрати u zahtjev Otkazi Dodaj dijagnozu Odabir pacijenta Promjeni tim Snimi izmjene Zaključaj Zatvori

Vremena prijevoza  
Predaja poziva Polazak Dolazak do pacijenta Predaja pacijenta Promjeni tim Ispis poziva

11.11.2013 19:58	11.11.2013 19:58	11.11.2013 19:58	11.11.2013 19:58:5	11.11.2013 19:48
------------------	------------------	------------------	--------------------	------------------

Podaci o nalogu  
Ima nalog  Vrsta Ispostava Šifra liječnika KM s naloga Plaća osobno

Odazak u bolni 10 - VIROVITICA 123456 50

Dijagnoze  
MKB DG  
I25 Kronična ishemična bolest srca

Podaci o pacijentu  
Ime i prezime Datum rođenja Spol Adresa Izmjena

MARKOVIĆ MARKO 01.01.1950 M Ž Voćin 111

Područni ured Br. osig. OIB MBO JMBG Kat. osiguranja Br. rukovanja Tjelesna masa

91 91 123456 12345678 1234567 0 0 0 kg

Ekipa koja je izvršila prijevoz  
Ekipa Vozilo Liječnik Med. tehničar Vozač Period

VTC_S_1	VT 740 BI			Bokunić Robert	11.11.2013 07:00 do 11.11.2013 15:00
---------	-----------	--	--	----------------	--------------------------------------

Ispostava: 10 - VIROVITICA Radno mjesto: \Ana Korisnik: Rinels Administrator v4.900.100, Rinels © 2012

Nakon unosa svih željenih podataka potrebno je odabrati opciju ZAKLJUČAJ (sl.23), te se pojavi info prozor sa porukom DA LI STE SIGURNI DA ŽELITE ZAKLJUČATI PRIJEVOZ gdje se odabire opcija U REDU (sl.24)

## SI.23

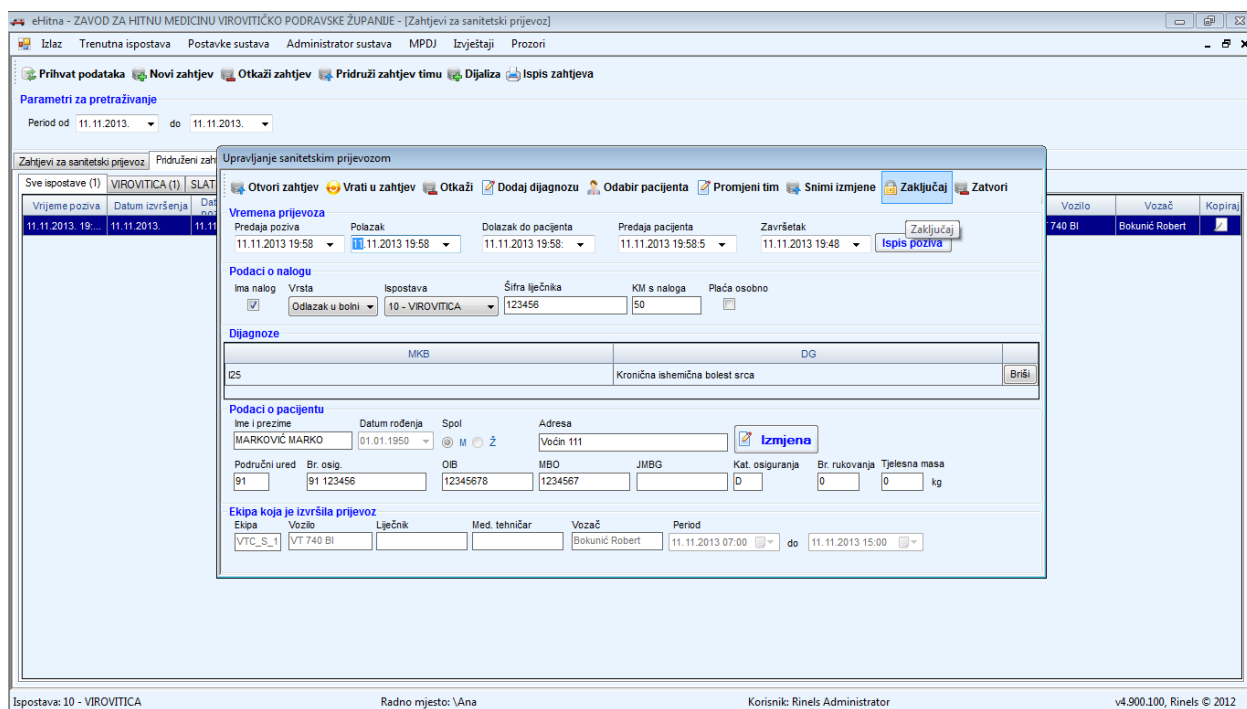

SI.24

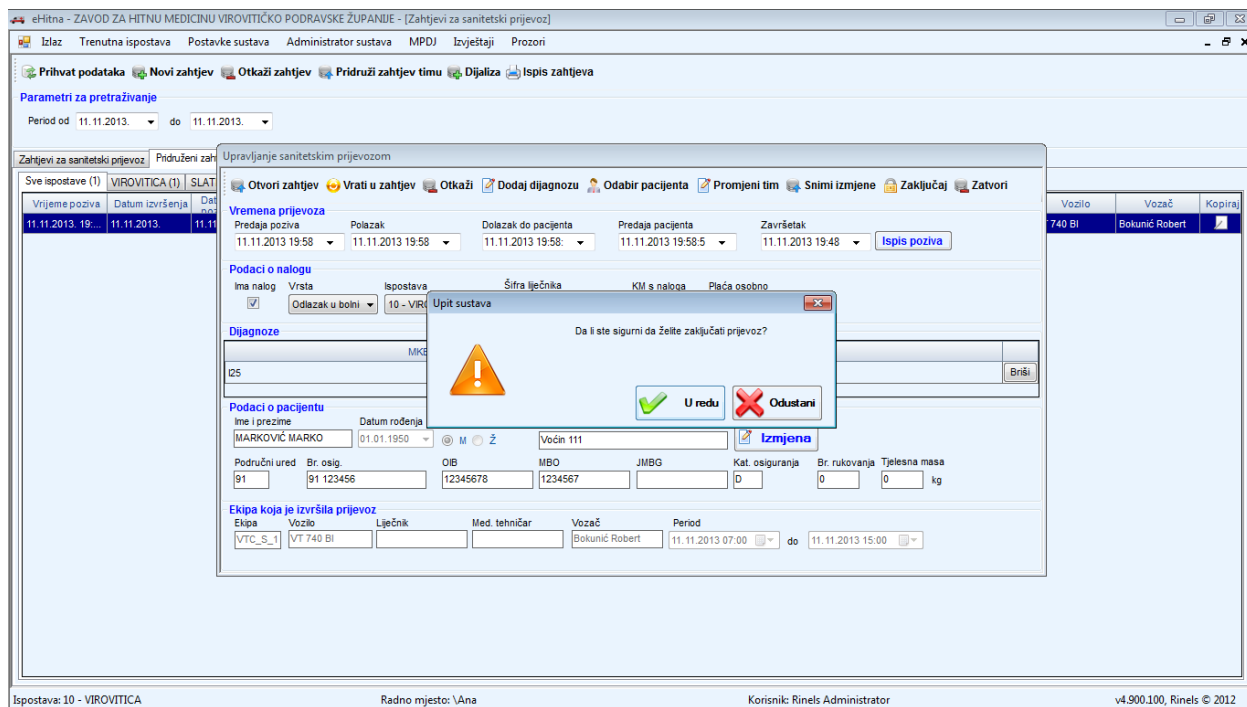

Nakon te radnje isti nalog automatski se prebacuje u prozor ZAKLJUČANI PRIJEVOZI (sl.25)  
SI.25.

eHitna - ZAVOD ZA HITNU MEDICINU VIROVITIČKO PODRAVSKE ŽUPANIJE - [Zahtjevi za sanitetski prijevoz]

Izlaz Trenutna ispostava Postavke sustava Administrator sustava MPDJ Izveštaji Prozori

Prihvati podataka Novi zahtjev Otkazi zahtjev Pridruži zahtjev timu Dijaliza Ispis zahtjeva

Parametri za pretraživanje

Period od 1. 11. 2013. do 11. 11. 2013.

Zahtjevi za sanitetski prijevoz Pridruženi zahtjevi timovima Obavljeni prijevozi Zaključani prijevozi Današnji raspored timova Keirani računi Mediji

Parametri za pretraživanje

Period od 1. 11. 2013. do 11. 11. 2013. Ispostava Vrsta

Vozi: Liječnik Med. sestratehničar Vozač

Pronađi Ispis Fakturiraj dijализу Spec. priv. dijализе

Popis zaključanih prijevoza (13)

Vrijeme poziva	Datum izvršenja	Datum predaje poziva	Ispostava	Vrsta	Pacijent	Telefon	Polazište	Odredište	Napomena	Dodatne informacije
11.11.2013. 17:07	11.11.2013.	11.11.2013.	10 - VIROVITICA	Odlazak u bolnicu	VLAHOVIĆ BRANKA		LJUDEVITA GAJA 250...	KBC ZAGREB, PETR...		Sjedeći, Nepokretan, I...
11.11.2013. 7:00	11.11.2013.	11.11.2013.	10 - VIROVITICA	Dijaliza	BIKEŠ DRAGICA		IVANA MAŽURANIČA...	VIROVITICA 33000		Nepokretan, ima nalog
11.11.2013. 7:00	11.11.2013.	11.11.2013.	10 - VIROVITICA	Dijaliza	GRBA RANKA		44 Natpis: franje fuja...	VIROVITICA 33000		Nepokretan, ima nalog
11.11.2013. 7:00	11.11.2013.	11.11.2013.	10 - VIROVITICA	Dijaliza	BLAŽEV MARUJA		EUGENA KVATERNIK...	VIROVITICA 33000		Nepokretan, ima nalog
11.11.2013. 7:00	11.11.2013.	11.11.2013.	10 - VIROVITICA	Dijaliza	ČAVIĆ MIRKO		LJUDEVITA GAJA 7,	VIROVITICA 33000		Nepokretan, ima nalog
11.11.2013. 7:00	11.11.2013.	11.11.2013.	10 - VIROVITICA	Dijaliza	GJURN ŠTEFANIJA		MARUE JURIĆ ZAGO...	VIROVITICA 33000		Nepokretan, ima nalog
11.11.2013. 7:00	11.11.2013.	11.11.2013.	10 - VIROVITICA	Dijaliza	BLAŽEV MARUJA		EUGENA KVATERNIK...	VIROVITICA 33000		Nepokretan, ima nalog
11.11.2013. 7:00	11.11.2013.	11.11.2013.	10 - VIROVITICA	Dijaliza	ČAVIĆ MIRKO		LJUDEVITA GAJA 7,	VIROVITICA 33000		Nepokretan, ima nalog
11.11.2013. 7:00	11.11.2013.	11.11.2013.	10 - VIROVITICA	Dijaliza	GJURN ŠTEFANIJA		MARUE JURIĆ ZAGO...	VIROVITICA 33000		Nepokretan, ima nalog
8.11.2013. 15:00	8.11.2013.	8.11.2013.	10 - VIROVITICA	Otpusti	PARPOVIĆ VUKOSA...		OB VIROVITICA, LIJ...	UDOMITELJSTVO "ST...		Ležeći, Nepokretan, I...
7.11.2013. 11:01	7.11.2013.	7.11.2013.	20 - SLATINA	Odlazak u bolnicu	STJEPAN ČMAREC		dom zdravlja, , SLAT...	ob virovitica, ljudevita...		Ležeći, Nepokretan, I...
6.11.2013. 12:20	6.11.2013.	6.11.2013.	10 - VIROVITICA	Odlazak u bolnicu	MIŠKULIN MARIJANA	0998350132	OKRUGLIJAČA 23, O...	HITNI BOLNIČKI PRUE...	POSTAVLJENI VANJ...	Ležeći, Nepokretan, I...
4.11.2013. 12:00	4.11.2013.	4.11.2013.	10 - VIROVITICA	Vaniški prijevoz	BLAŽEVIĆ RUIŽA		OB VIROVITICA, LIJ...	HRB RODOVAČA, JEI...		Sjedeći, Nepokretan, I...

Ispostava: 10 - VIROVITICA Radno mjesto: \Ana Korisnik: Rinels Administrator v4.900.100, Rinels © 2012

U ovom prozoru su pripremljeni prijevozi za fakturiranje.