

E HITNA – UPUTSTVA ZA UPORABU DISPEČER

1. POKRETANJE PROGRAMA
2. ODABIR KORISNIČKOG IMENA I LOZINKE
3. KREIRANJE POZIVA NA MPDJ
4. ODABIR TIMA

1. POKRETANJE PROGRAMA

Da bi ste pokrenuli program potrebno je na ikonu eHitna izvršiti dupli klik mišem. Ukoliko se ikona nalazi na programskoj traci potrebno je istu odabrati jednim klikom miša (Sl.1).

Sl.1

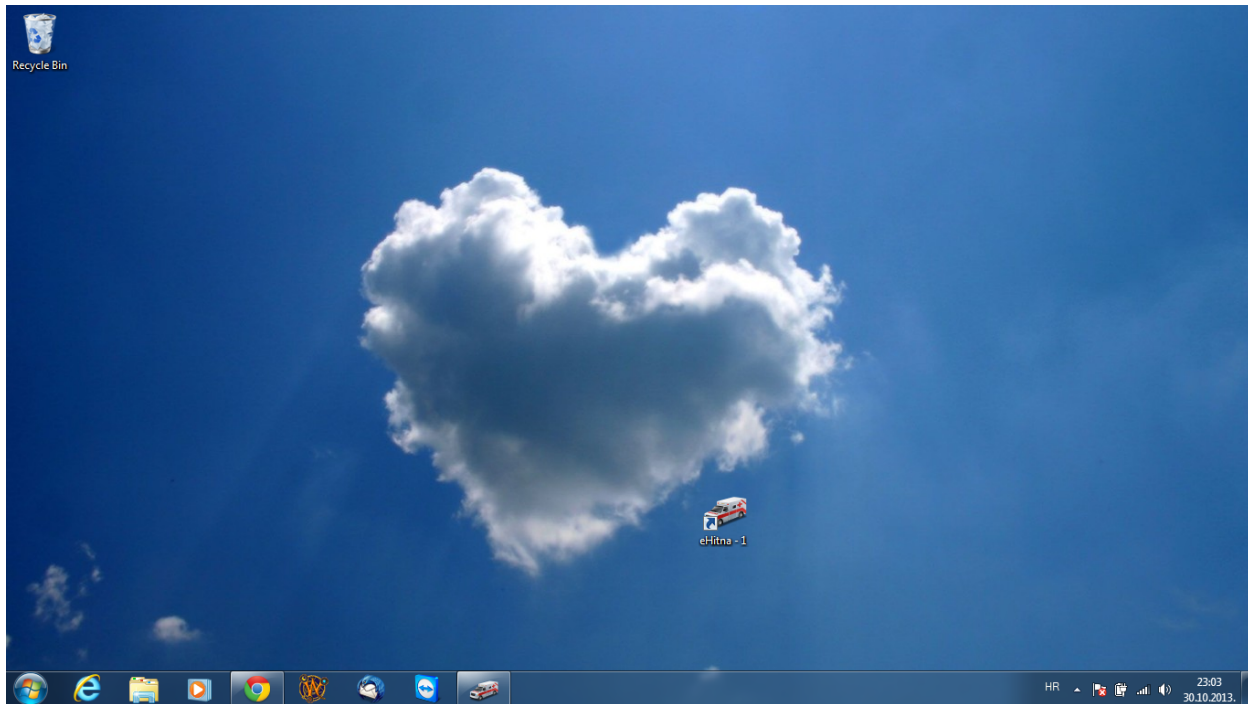

2. ODABIR KORISNIČKOG IMENA I LOZINKE

Korisničko ime se sastoji od prezimena ili ako postoje dva prezimena, prvog prezimena i prvog slova imena koje se unosi u polje KORISNIČKO IME (sl.2). Korisničko ime se piše malim slovima, koriste se č,ć,đ,š,ž i potrebno je da prezime i prvo svovo imena budu napisani zajedno. Ukoliko nije korišten program, početna lozinka je 12345678 i unosi se u polje LOZINKA(sl.2) nakon čega program ponudi polje NOVA LOZINKA (sl.3) u koju se unosi vlastita lozinka koja se može sastojati od slova, brojeva ili kombinacije navedenoga te nakon željenog unosa odaberete opciju PRIHVATI.

SI.2

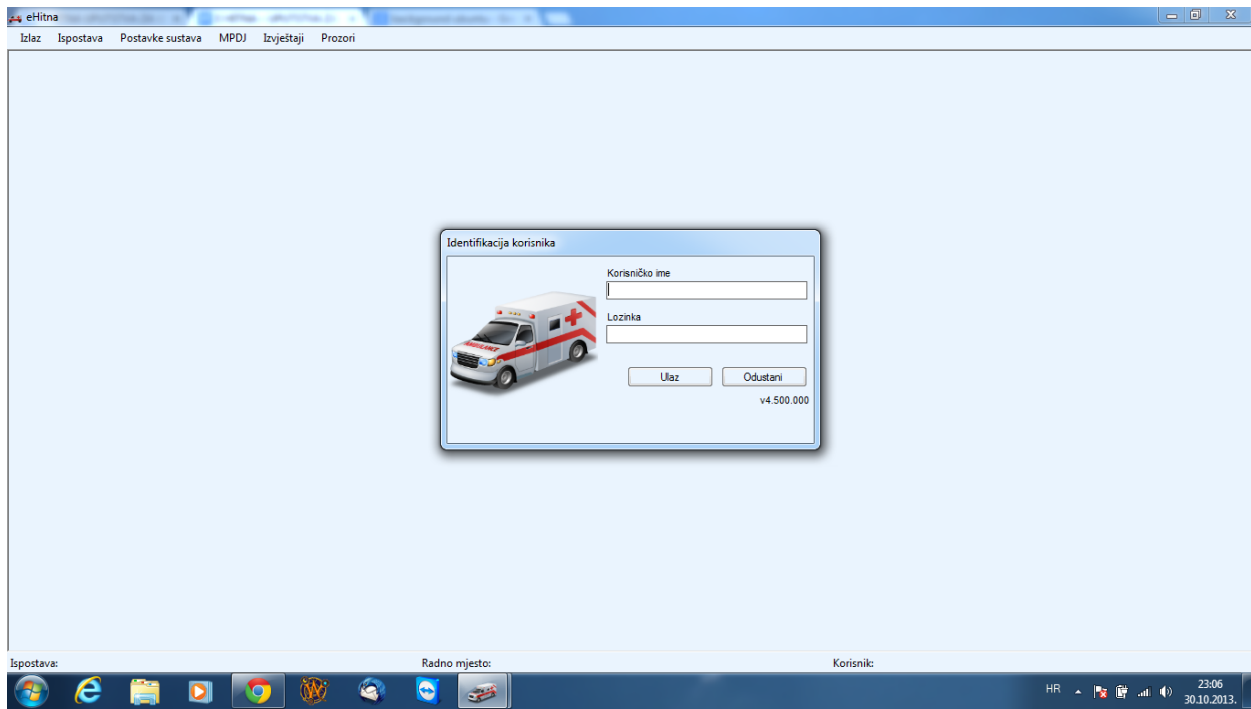

SI.3

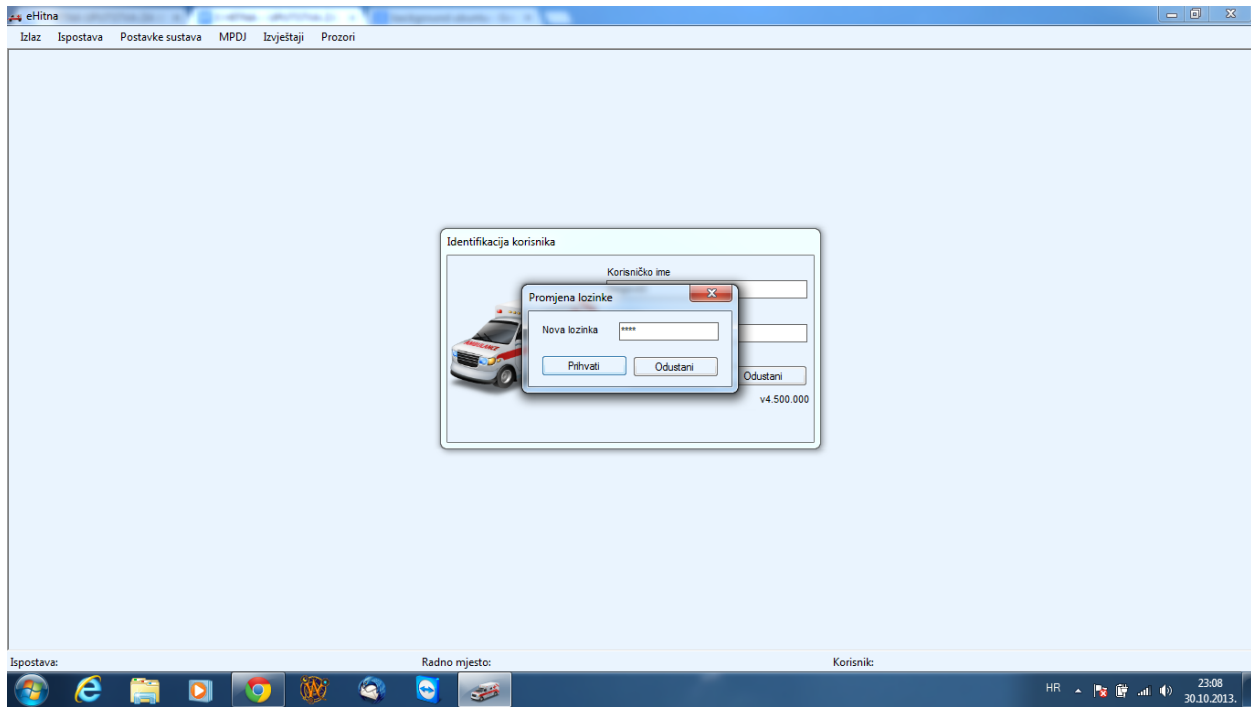

3. KREIRANJE POZIVA NA MPDJ

Nakon što se ulogira dispečer na kontrolnoj ploči odabire ikonu MPDJ (sl.4). Odabirom istoga otvara se prozor UPRAVLJANJE POZIVIMA (sl.5) i prozor POMOĆNI ALATI ZA MPDJ (sl.6)

Sl.4

- Osobni podaci (Personal Data):** A table with columns 'Naziv' (Name) and 'Broj' (Number).

Naziv	Broj
Neupisani nalazi	0
Neispravni nalazi	0
Neispravni pozivi	0
- Podaci za županiju (County Data):** A table showing data for various municipalities.

Ispostava	Neispravni nalaz	Neupisani nalaz
ORAHOVICA	79	10
PITOMAČA	73	35
SLATINA	222	25
VIROVITICA	115	119
VOČIN	0	4
Ukupno	489	193
- Navigation and Tools:** A top menu with icons for MPDJ, INTERVENCIJE, AMBULANTA, SANITET, MEDICINSKO OSIGURANJE, PRIJAVA TIMA, and PUTNI RADNI NALOG. Below it, another row of icons includes MPDJ, INTERVENCIJE, AMBULANTA, UTSTEN, POSTUPCI, LUEKOVI, and DIAGNOZE. A 'Provjeri poruke' (Check messages) section is also present.
- Message List:** A table with columns 'Vrijeme', 'Posao', 'Prima', 'Naslov', and 'Status'. It is currently empty.
- Bottom Panel:** Includes buttons for 'RASPORED RADA', 'OSOBNI PODACI', 'PROMJENA LOZINKE', 'PRIHVAT PODATAKA', 'ISPIS', and '24 SATNI PREGLED'. The status bar at the bottom shows 'Ispostava: - VIROVITICA', 'Redno mjesto: \Ana', 'Korisnik: Rinels Administrator', and 'v4.500.000, Rinels © 2012'.

Sl.5

eHitna - ZAVOD ZA HITNU MEDICINU VIROVITIČKO PODRAVSKE ŽUPANIJE - [Upravljanje pozivima]

Izlaz Trenutna ispostava Postavke sustava Administrator sustava MPDJ Fakturiranje Izvještaji Prozori

Parametri za pretraživanje

Vrijeme od 30.10.2013 13:16 do 31.10.2013 23:16

Savjeti Intervencije Ostalo Uznemirava

Broj prikazanih poziva je 9

Mjesto int.	Tel. broj	Vrijeme	Tim
AMBULANTA SUHOPOLJE, SUHOP...		30.10.17.30	VT_T1
VINOGRADSKA 172, PITOMAČA 33...	782783	30.10.16.52	PT_N
B. JELAČIĆA 21, BOROVA 33410	NE ZNA BROJ	30.10.15.50	VT_T1
D. CESARIĆA 18, PITOMAČA 33405	NE ZNA BROJ	30.10.15.41	PT_N
STJEPANA RADIĆA 7, ORAHOVICA ...	673-559	30.10.14.48	
MASARIKOVA 3/2 Kat: 2, VIROVITL...	721-748	30.10.14.36	VT_T1
PIMŠKIŠE 2, PITOMAČA 33405		30.10.13.57	PT_N
LJ. GAJA 21, VIROVITICA 33000	722-710	30.10.13.54	VT_T2
TRNA UJEVIĆA 19, VIROVITICA 33000	192	30.10.13.47	VT_T1

Ispostava: - VIROVITICA Radno mjesto: \Ana Korisnik: Rinels Administrator v4.500.000, Rinels © 2012

SI.6

Pomoćni alati za MPDJ

GLMap Današnji raspored timova Prijasni pozivi Interni tel. imenik Dijagnoze Lijekovi Hrvatski indeks Pacijenti

Adresa / lokacija koja se želi naći

STJEPANA RADIĆA 7 Kat: Natpis: , ORAHOVICA 33515 Opis:

Pronađi

Grad:

Adresa:

Slobodan tekst:

Ispostava:

Vrsta mape: None

ServerOnly:

23:18 30.10.2013.

Na prozoru UPRAVLJANJE POZIVIMA u dijelu BROJ PRIKAZANIH POZIVA prikazuje se novi poziv sa brojem, ukoliko postoji konekcija sa centralom, te je potrebno izvršiti dupli klik mišem kako bi se otvorio taj poziv prije nego li se podigne telefonska slušalica.

Ukoliko ne postoji konekcija potrebno je kreirati poziv na način da se odabere polje NOVI POZIV, te će se u dijelu BROJ PRIKAZANIH POZIVA prikazati novi poziv gdje će u polju TELEFONSKI BROJ pisati NOVI BROJ (sl.7)

Sl.7

Kada se jednim klikom miša odabere na željeni poziv u desnoj strani prozora se prikaže polje BAZNI PODACI O POZIVU gdje se vrši ispunjavanje potrebnih informacija o zaprimljenom pozivu što podrazumjeva:

- kategorizacija poziva odabiranjem opcija SAVIJET/INTERVENCIJA/OSTALO/UZNEMIRAVA
- ispunjavanje polja VREMENA POZIVA gdje se odabiru željena vremena PRIJEMA/ZAVRŠETKA/PREDAJE i predaje poziva timu UKW/INTERFON/TEL.-MOB. Slijedeće polje VREMENA INTERVENCIJA koja sadrže POLAZAK/ZAUSTAVLJANJE/DOLAZAK/PREDAJA/ZAVRŠETAK se popunjavaju kada su navedene informacije dostupne s tim da je potrebno znati da je POLAZAK vrijeme kada je tim krenuo na intervenciju, ZAUSTAVLJANJE je vrijeme kada se tim zaustavio da bi pristupio pacijentu, DOLAZAK je vrijeme kada je tim pristupio pacijentu, PREDAJA je vrijeme kada je tim predao pacijenta u hitni prijem ili drugom timu, a ukoliko nije potrebno pacijenta predavati ovo polje će ostati ne ispunjeno, te ZAVRŠETAK je vrijeme kada je intervencija tima završena.
- U polju INDEKS upisujem se željeni, a on se automatski označava u polju HITNOST (indeks A - crveni, indeks H - žuti, indeks V - zeleni).
- DETALJNI PODACI O POZIVU I INTERVENCIJI gdje se u prvom polju ISPUNJAVANJE PRI POZIVU obavezno ispunjavaju i odabiru potrebne informacije.
- opcija DUPLIRAJ POZIV se odabire ukoliko se desila intervencija na kojoj tim traži ispomoć još jednog ili više timova kako bi se putem tih kreiranih poziva mogli kreirati nalazi za pacijente iz iste

intervencije.

- opcija PRIDRUŽI TIM se odabire kako bi se toj intervenciji pridružio tim koji će je izvršiti te kada se intervencija izvrši kreirati nalaz za pacijenta iz intervencije. Kada se jednostrukim klikom miša odabere ova opcija otvori se prozor UPRAVLJANJE TIMOVIMA NA DAN xyz gdje se nalaze svi prijavljeni timovi za željenu smjenu koje su dolaskom u smijenu prijavili djelatnici iz timova, te se dvostrukim klikom miša na željeni tim isti odabire (sl.8) i prozor se zatvara i željeni tim se prikazuje u polju ispod PRIDRUŽI TIM.

Sl.8

Parametri za pretraživanje

Ispostava: [dropdown] Vrijeme prijema poziva: 24.10.2013 21:20

Popis timova

Ispostava	Period	Tim	Liječnik	Med. sestra/tehničar	Vozač	Vozilo	
ORAHOVICA	24.10.2013 19:00 - 25.10.2...	OR_D	Sabjek Denis	Vlajnić Mirjana	Preradović Vladimir	VT 542 BJ	✓
PITOMAČA	24.10.2013 19:00 - 25.10.2...	PT_D	Čiković Elida	Matan Nada	Koren Miroslav	VT 273 U	✓
	24.10.2013 19:00 - 25.10.2...	PT_N	Čiković Elida	Matan Nada	Koren Miroslav	VT 273 U	✓
	24.10.2013 07:00 - 25.10.2...	PT_D	Galešev Radovan	Đurković Mirna	Koren Miroslav		✓
SLATINA	24.10.2013 19:00 - 25.10.2...	SL_T1	Travica Veličkor	Stoponja Biserka	Tomac Danijel	VT 153 CE	✓
VIROVITICA	04.10.2013 19:00 - 31.10.2...	VT_T1	Bartolić Valerija	Medved Igor	Lovreković Luka	VT 152 CE	✓

Broj prikazanih poziva je 442

Mjesto int. [dropdown]

✓ LUKAČ, LUKAČ 33406

✓ STJEPANA RADIČA 33, VIROVITICA

✓ ORAHOVAČ, SLATINA 33520

✓ VLADIMIRA NAZORA, ŠRČIĆ 8U

✓ ORAHOVAČ 6, SLATINA 33520

✓ M.TITA, STARI GRADAC 33405

✗ ANDRIJE HEBRANGA, GRADNA

✓ DETKOVAČ, GRADINA 33411

✓ ANTE STRČEVIĆA, ORAHOVAČ

✓ STARI GRADAC, V.NAZORA 45, F

✓ M.KRLEŽE 66, VIROVITICA 33000

✓ OSJEČKA 112, VIROVITICA 33000

✓ DINJEVAČ, PITOMAČA 33405

✓ M.J.ZAGORKE 8, VIROVITICA 33

✓ REZOVAČKE KRČEVINE 115 115, V

✓ VUKOVARSKA 6, NOVA BUKOVIC...

Radno mjesto: \Ana

Korisnik: Rinels Administrator

v4.500.000, Rinels © 2012

HR 23:31 30.10.2013.

- ukoliko se koristi sustav GPS praćenja vozila te je isti usklađen sa eHitna programom nakon što se pridružio tim intervenciji potrebno je odabrati opciju POŠALJI koja se nalazi ispod NAPOMENE kako bi se osnovni podaci o intervenciji prosljedili timu na uređaj u vozilu.
- Nakon što se popune podaci na prvoj stranici izabire se polje ISPUNJAVANJE PRI ZAVRŠETKU kako bi se popunile i izabrale potrebite informacije (sl.9)

Sl.9

eHitna - ZAVOD ZA HITNU MEDICINU VIROVITIČKO PODRAVSKE ŽUPANIJE - [Upravljanje pozivima]

Izlaz Trenutna ispostava Postavke sustava Administrator sustava MPDJ Fakturiranje Izvještaji Prozori

Parametri za pretraživanje
 Vrijeme od 01.10.2013 13:16 do 31.10.2013 23:16 **Novi poziv**
 Savjeti Intervencije Ostalo Uznemirava **Ispis**

Broj prikazanih poziva je 442

Mjesto int.	Tel. broj	Vrijeme	Tim
LUKAČ, LUKAČ 33406	0989627040	25.10.11.16	
STJEPANA RADIČA 33, VIROVITICA	726633	25.10.10.04	
GRABOVAC, SLATINA 33520	SL_T1 >> SL_...	25.10.08.19	SL_T2
VLADIMIRA NAZORA, ŠPIČ BUKO	033716-422	25.10.08.04	VT_T1
GRABOVAC 6, SLATINA 33520	562-225	25.10.07.31	SL_T1
M.TITA, STARI GRADAC 33405	715-161	25.10.01.38	PT_D
ANDRIJE HEBRANGA, GRADINA 33...	123-456	24.10.21.20	PT_N
DETKOVAC, GRADINA 33411	775-359	24.10.18.15	VT_T1
ANTE STRČEVIĆA, GRAHOVICA 33		24.10.17.10	OR_N
STARI GRADAC, V.NAZORA 45, PIT...	715159	24.10.12.11	PT_D
M.KRLEŽE 66, VIROVITICA 33000	787541	24.10.10.26	VT_T1
OSJEČKA 112, VIROVITICA 33000	787082	24.10.10.15	VT_T1
DIRJEVAC, PITOMAČA 33405	0986873009	24.10.10.10	PT_D
M.J.ZAGORKE 6, VIROVITICA 33000	726092	24.10.09.45	VT_T1
REZOVAČKE KRČEVINE 115 115, VI...	734253	24.10.09.09	VT_T2
VUKOVARSKA 6, NOVA BUKOVIC...	564144	24.10.08.04	SL_T2

Bazni podaci o pozivu
 Rbr: 2013 / 480 Datum: 24.10.2013. Dan: Četvrtak **Ispis** **Zatvori** **Izmjena**

Vrsta poziva
Savjet **Intervencija** **Ostalo** **Uznemirava**

Vremena poziva
 Prijem: 24.10.2013 21:20:35
 Završetak: 24.10.2013 21:20:35
 Predaja: 30.10.2013 23:29:50

Vremena intervencija
 Polazak: 30.10.2013 23:29:52
 Zaustavljanje: 30.10.2013 23:29:53
 Dolazak: 30.10.2013 23:29:54
 Odlazak: 30.10.2013 23:29:56
 Predaja: 30.10.2013 23:29:57
 Završetak: 30.10.2013 23:29:58
 Indeks: A.09.02

Detaljni podaci o pozivu i intervenciji
 Ispunjavanje pri pozivu Ispunjavanje pri završetku **Nalazi** Podaci za bolnicu Podaci iz bolnice Dodatni prijevozi

Događaj
 prometna nezgoda
 van prometna nezgoda
 bolest
 trovanje
 nepotrebna intervencija
 ostalo

Prijevoz
 Zdravstvena ustanova
 Kući
 Predaja timu
 Bez prijevoza
 Ostalo

Br. pacijenata: 0
 Br. mrtvih: 0

Učestvovali
 helikopter brod giser

Autocesta

Nazočni
 policija
 vatrogasci
 druge hitne službe
 medicinsko osoblje
 laici
 nitko

Pomoć drugog tima
 Ne Da

Zapažanja, komentari, komplikacije, napomene

Ispostava: - VIROVITICA Radno mjesto: \Ana Korisnik: Rinels Administrator v4.500.000, Rinels © 2012

- ukoliko je bila NEPOTREBNA INTERVENCIJA mora se odabrati jedna od opcija koja opisuje zašto je ista bila nepotrebna.
- kod prijevoza opcija ZDRAVSTVENA USTANOVA otvori se prozor ZDRAVSTVENE USTANOVE I ODJELI gdje se na lijevoj strani odabire Ustanova te nakon toga na desnoj strani duplim klikom miša odjel (sl.10)

Sl.10

Parametri za pretraživanje
 Vrijeme od 01.10.2013 13:16 do 31.10.2013 23:16
 Bazi podaci o pozivu
 Rbr: 2013 / 480 Datum: 24.10.2013. Dan: Četvrtak
 Vrsta poziva: **Savjet** **Intervencija** Ostalo Uznemirava
 Broj prikazanih poziva je 442

Mjesto int.	Tel. broj
LUKAČ, LUKAČ 33406	0989627040
STJEPANA RADIČA 33, VIROVITICA	726633
GRABOVAC, SLATINA 33520	SL_T1 >> SL...
VLADIMIRA NAZORA, ŠPIČ BUKO.	033716-422
GRABOVAC 6, SLATINA 33520	562-225
M.TITA, STARI GRADAC 33405	715-161
ANDRIJE HEBRANGA, GRADINA 33...	123-456
DETKOVAC, GRADINA 33411	775-359
ANTE STRČEVIĆA, GRAHOVICA 33	
STARI GRADAC, V.NAZORA 45, PIT...	715159
M.KRLEŽE 66, VIROVITICA 33000	787541
OSJEČKA 112, VIROVITICA 33000	787082
DIRJEVAC, PITOMAČA 33405	0986873009
M.J.ZAGORKE 6, VIROVITICA 33000	726092 24.10.09.45 VT_T1
REZOVAČKE KRČEVINE 115 115, VI...	734253 24.10.09.09 VT_T2
VIKOVARSKA 6, NOVA BUKOVIC...	564144 24.10.08.04 SL_T2

Zdravstvene ustanove i odjeli

Naziv	Sifra	Naziv
OB Našice	00	Hitni prijem
OB Virovitica		

Ispostava: - VIROVITICA Radno mjesto: \Ana Korisnik: Rinels Administrator v4.500.000, Rinels © 2012

- ukoliko jedan tim započinje intervenciju, a drugi tim preuzima pacijenta potrebno je odabrati pod PRIJEVOZ/PREDAJA TIMU, gdje se opet otvara prozor UPRAVLJANJE TIMOVIMA NA DAN xyz. U istome se odabire drugi željeni tim koji nastavlja intervenciju. Na taj način nije potrebno ponovno unositi podatke o intervenciji već samo vremena koja su ispravna za drugi tim koji je preuzeo intervenciju.

- polje NALAZ biti će popunjeno nakon što tim kreira nalaz za istu intervenciju te ga je moguće pregledati tako da se isti odabere dvostrukim klikom miša (sl.11)

Sl.11

- polje PODACI IZ BOLNICE, ako postoji umrežen sustav budu ispunjeni nakon što osoblje bolnice unese tražene informacije (sl.13).

Sl.13

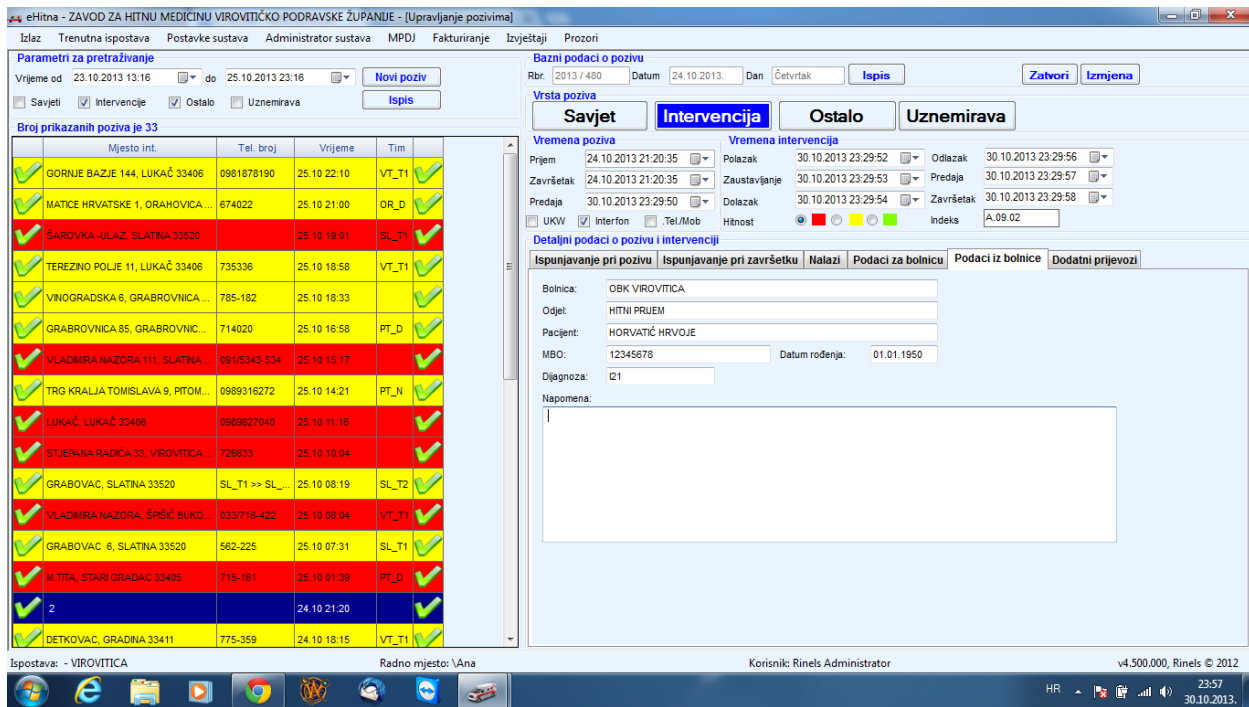

- polje DODATNI PRIJEVOZI - to je polje koje služi ako je Zavod išao u dodatni prijevoz sa istim pacijentom.

Nakon što su unesene sve potrebne informacije mora se odabrati lokacija intervencije na mapi što se nalazi u drugom prozoru (POMOĆNI ALAT ZA MPDJ) koji je u pozadini. Prozor se automatski otvara kada smo odabrali ikonu MPDJ, a ako ga želimo prikazati u dnu ekrana odaberemo jednostrukim klikom miša na ikonu E HITNA dobivamo opciju odabira POMOĆNI ALAT ZA MPDJ koju izabiremo jednostrukim klikom miša (sl.14)

U polju GMAP jednostrukim klikom miša odabiremo zelenu oznaku lokacije (sl.15) te nam se otvori prozor UPIT SUSTAVA/DA LI ŽELITE DA SE LOKACIJA POTVRDI I SNIMI te ako je to prava lokacija unesena odabiremo opciju U REDU jednostrukim klikom miša.

Sl.14

eHitna - ZAVOD ZA HITNU MEDICINU VIROVITIČKO PODRAVSKE ŽUPANIJE - [Upravljanje pozivima]

Izlaz Trenutna ispostava Postavke sustava Administrator sustava MPDJ Fakturiranje Izvještaji Prozori

Parametri za pretraživanje
 Vrijeme od 23.10.2013 13:16 do 25.10.2013 23:16 **Novi poziv**
 Savjeti Intervencije Ostalo Uznemirava **Ispis**

Broj prikazanih poziva je 33

Mjesto int.	Tel. broj	Vrijeme	Tim
✓ GORNJE BAZIJE 144, LUKAČ 33406	0981878190	25.10.22:10	VT_T1
✓ MATICE HRVATSKE 1, ORAHOVICA...	674022	25.10.21:00	OR_D
✓ ŠAROVKA-ULAZ, SLATINA 33520		25.10.19:01	SL_T1
✓ TEREZINO POLJE 11, LUKAČ 33406	735336	25.10.18:58	VT_T1
✓ VINOGRADSKA 6, GRABROVNICA...	785-182	25.10.18:33	
✓ GRABROVNICA 85, GRABROVNICA...	714020	25.10.16:58	PT_D
✓ VLADIMIRA NAZORA 111, SLATINA	09175343-534	25.10.15:17	
✓ TRG KRALJA TOMISLAVA 9, PITOM...	0989316272	25.10.14:21	PT_N
✓ LUKAČ, LUKAČ 33406	0989627040	25.10.11:16	
✓ STJEPANA RADIĆA 53, VIROVITICA	726833	25.10.10:04	
✓ GRABOVAC, SLATINA 33520	SL_T1 >> SL...	25.10.08:19	SL_T2
✓ VLADIMIRA NAZORA, ŠPŠĆ BUKO...	033716-422	25.10.08:04	VT_T1
✓ GRABOVAC 6, SLATINA 33520	562-225		
✓ N. TRTA, STARI GRADAC 33405	715-161		
✓ DETKOVAC, GRADINA 33411	775-359		

Bazni podaci o pozivu
 Rbr: 2013 / 480 Datum: 24.10.2013. Dan: Četvrtak **Ispis** **Zatvori** **Izmjena**

Vrsta poziva
Savjet **Intervencija** **Ostalo** **Uznemirava**

Vremena poziva
 Prijem: 24.10.2013 21:20:35
 Završetak: 24.10.2013 21:20:35
 Predaja: 30.10.2013 23:29:50

Vremena intervencija
 Polazak: 30.10.2013 23:29:52
 Zauzavljanje: 30.10.2013 23:29:53
 Dolazak: 30.10.2013 23:29:54
 Završetak: 30.10.2013 23:29:58

UKW Interfon Tel/Mob Hitnost Indeks: A.09.02

Detaljni podaci o pozivu i intervenciji
 Ispunjavanje pri pozivu Ispunjavanje pri završetku **Nalazi** Podaci za bolnicu Podaci iz bolnice Dodatni prijevozi

Pregled
 RESPIRACIJA: 22 RR: 100/70 SaO2: 92 Puls: 100 GCS: 15

NEUROLOŠKI NALAZ STANJE SVIJEŠTI
 BEZ POREMEĆAJA SOMNOLENCIJA SOPOR KOMA

ZJENICA DESNA
 NORMALNO MIDRUŽA DEFORM. REAK.SVJ.

ZJENICA LIJEVA
 NORMALNO MIDRUŽA DEFORM. REAK.SVJ.

KOŽA
 NORMALNA CUJANOTIČNA ZNOJNA BLUEDA TOPLA SUHA HLADNA OSTALO

BOL
 BEZ BOLI UMJERENA JAKA

Pokretljivost
 POKRETAN TEŠKO NE

DISANJE
 BEZ POREMEĆAJA PNEUMOTORAKS DJELOM OPSTRUKCIJA ZASTOJ DISANJA
 EDEM PLUĆA HIPERVENTILACIJA

Ispostava: - VIROVITICA Korisnik: Rinels Administrator v4.500.000, Rinels © 2012

SI.15

Pomoćni alati za MPDJ

GMap Današnji raspored timova Prijasni pozivi Interni tel. imenik Dijagnoze Lijekovi Hrvatski indeks Pacijenti

Adresa / lokacija koja se želi naći
 A. GUSTAVA MATOŠA, PITOMAČA 33405
 2 Kat. Natisp.: VIROVITICA 33000 Opis:

Pronađi
 Grad:
 Adresa:
 Slobodan tekst: **Pronađi**
 Ispostava:

Vrsta mape: None
 ServerOnly

Potvrdi lokaciju

Upit sustava
 Da li želite da se lokacija potvrdi i snimi?

©2013 Google - Map data ©2013 Tele Atlas, Imagery ©2013 TerraMetrics

Ukoliko se prelazi na idući poziv te je naknadno potrebno unijeti podatke o prethodnome potrebno je za željeni poziv u gornjem desnom dijelu polja BAZNI PODACI O POZIVU odabrati opciju IZMJENA koja omogućava rad sa novodobivenim informacijama koje se unose na izabranom pozivu.

Ukoliko je potrebno izvršiti ispis primljenog poziva u polju BAZNI PODACI O POZIVU odabire se opcija ISPIS, te se otvori prozor ISPIS IZVJEŠTAJA na kojem odabiremo opciju PRINT REPORT (sl.16)

Sl.16

Br. poziva	481	Dan	Petak	Datum	25.10.2013	Vremena poziva	Prijem: 01:39 Završetak: 01:40 Predaja: 01:40
Ime i prezime pacijenta	MARINPOSAVAC	Dob	25	Dispečer:	Laslo Ružica	Oznaka hitnosti:	A A 31.01
Mjesto intervencije	M.TITA, STARI GRADAC 33405	Podaci o pozivaocu	N.N.				
Napomena	AUTOMSE ZABIO U MOST, POZIVATELJ POKLOPIO SLUŠALICU, NEZNA DA LI IKOLIKO IMAPOVRJEDEENIH		Upućena ekipa	Liječnik: Čiković Elida Tehničar: Matan Nada Vozач: Koren Miroslav Vozilo: VT 273 U			
Događaj	Prometna nezgoda	Nepotrebna intervencija		Unesrećeni	Broj pacijenata: 1 Broj mrtvih: 0	Prijevoz	Hitni prijem
Nazočni	policija vatrogasi	Pomoć drugog tima	ne da	Brojevi DLHS	313		

At the bottom of the window, it shows 'Current Page No.: 1', 'Total Page No.: 1', and 'Zoom Factor: 100%'. The Windows taskbar at the bottom indicates the date and time as 0:08 on 31.10.2013.

Prije završetka smjene potrebno je prekontrolirati da li su svi pozivi ispravno unjeti na način da se odabere polje PROZORI/KONTROLNA PLOČA (17) te se na kojem će se prikazati popis svih neispravnih poziva gdje je moguće vidjeti popis nespravnih popisa duplim klikom miša (sl.18).

Korekciju je moguće odmah na popisu poziva izvršiti tako što je u lijevom dijelu prozora svaka neispravna intervencija označena sa crnim x u crvenom krugu. Kada se mišem prisloni na x ispisati će se greške koje je potrebno izkorigirati.

Sl.17

eHitna - ZAVOD ZA HITNU MEDICINU LIČKO-SENSKE ŽUPANIJE - [Upravljanje pozivima]

Izlaz Administrator sustava MPDJ Trenutna ispostava Postavke sustava Fakturiranje Izvještaji Prozori

Parametri za pretraživanje
 Vrijeme od 23.10.2013 14:17 do 01.11.2013 00:17 **Novi poziv**
 Savjeti Intervencije Ostalo Uznemirava **Ispis**

Broj prikazanih poziva je 98

Mjesto int.	Tel. broj	Vrijeme	Tim
BUDAČKA 169, Gospić 53000	0915632013	30.10.2013 11:57	GS1
MALO POLJE, Perušić 53202		30.10.2013 13:36	GS1
DEBELO BRDO 113, Bunić 53230	098/9975921	30.10.2013 12:56	KO
RIČICE 15, GOSPIĆ 53000	098479986	30.10.2013 11:57	GS1
VNAZORA 14, Otočac 53220		30.10.2013 11:16	OT1
MANA LNKOVIĆA 21, Senj 53270	881-239	30.10.2013 01:57	
VRTLARSKA, Gospić 53000		29.10.2013 21:11	
TRNOVAČKO NOVOSELO 3/2, Gospić 53000	678-781	29.10.2013 20:05	
FRKAŠIĆ 70A, Korenica 53230	758-024	29.10.2013 19:54	
POLICUSKA POSTAJA, Senj 53270		29.10.2013 15:23	SE_1
KANIŠKA 111/A, Gospić 53000	112	29.10.2013 13:33	GS-P
VLADIMIRA ČOPIĆA 14, Senj 53270	NOVI BROJ	29.10.2013 13:23	SE_1
JOSIPA JUVIČA Natpis, HOTEL POLJANCI, Senj 53270	751496	29.10.2013 12:59	KO
VLADIMIRA ČOPIĆA 14, Senj 53270	882062	29.10.2013 12:34	SE_1
ČOVIČI, Otočac 53220	NOVI BROJ	29.10.2013 12:04	
ČOVIČI, Otočac 53220	781161	29.10.2013 11:07	OT1

Prozori

- Kontrolna ploča
- Registrator medicinske dokumentacije
- Fakturiranje hitnoće prijevoza na dan 31.10.2013, trenutna cijena benzina je 1,54 kn/l i vrijedi od 01.10.2013
- Vozila
- Upravljanje pozivima

Prjem 30.10.2013 11:57:58 Polazak 30.10.2013 12:05:11 Odlazak 30.10.2013 12:55:28
 Završetak 30.10.2013 12:00:58 Zaustavljanje 30.10.2013 12:31:45 Predaja 30.10.2013 13:24:00
 Predaja 30.10.2013 12:02:45 Dolazak 30.10.2013 12:31:52 Završetak 30.10.2013 13:26:06
 UKV Interfon Tel/Mob Hitnost Indeks H.07.02

Detaljni podaci o pozivu i intervenciji

Ispunjavanje pri pozivu | Ispunjavanje pri završetku | Nalazi | Podaci za bolnicu | Podaci iz bolnice | Dodatni prijevozi

Grad/Općina: Gospić 53000 Nasele/Kvart: Interesna grupa: Interesna točka:
 Adresa/mjesto intervencije: RIČICE 15 Kućni broj: Kat: Natpis na vratima/ulazu:
 Opis mjesta intervencije:
 Pozvalatelj: BRAT Telefon: 098479986 Dupliraj poziv
 Prezime: KNEŽEVIĆ Ime: JOSIP Dob: 61 Godište: 1952 Spot: M Ž
 Lokacija događaja: Javno mjesto Stan Starački dom HMP amb. Amb. O.M. Pol. postaja Zatvor Ostalo
 Poziv dobiven od: Rodbina Očevici Policijska Liječnik Osobno Ostalo 112
 Napomena: PRI SVIJEŠTI SUVISLO ODGOVARA, IMA KRVI U POVRAĆENOM SADRŽAJU, INAČE UZIMA ALKOHOL
 Pridruži tim: Dispečer: Matanović Sanja Tim odbio prijevoz Pošalji Dod. poruka

Ekipa: Vozilo: Vozac: Napomena:

Bazna ispostava: - GOSPIĆ Radno mjesto: \Ana Korisnik: RINELS RINELS v4.500.000, Rinelis © 2012

SI.18

eHitna - ZAVOD ZA HITNU MEDICINU LIČKO-SENSKE ŽUPANIJE - [Kontrolna ploča]

Izlaz Administrator sustava MPDJ Trenutna ispostava Postavke sustava Fakturiranje Izvještaji Prozori

Osobni podaci

Naziv	Broj
Neupisani nalazi	0
Neispravni nalazi	0
Neispravni pozivi	0

Izvještaji

MPDJ INTERVENCIJE AMBULANTA SANITET MEDICINSKO OSIGURANJE PRIJAVA TIMA PUTNI RADNI NALOG

MPDJ INTERVENCIJE AMBULANTA UTSTERN POSTUPCI LUEKOVI DIAGNOZE

NALAZI LOM FINACIJE HZJZ HZHM HZZO

Provjeri poruke Nova poruka Izbrisi poruku

Poruke

Vrijeme	Poslao	Prima	Naslov	Status
---------	--------	-------	--------	--------

Podaci za županiju

Ispostava	Neispravni nalazi	Neupisani nalazi
AUTOPUT - PUNKT1	1	0
BRINJE	0	17
DONJI LAPAC	0	13
GOSPIĆ	54	16
KARLOBAG	0	1
KORENICA	33	2
NOVALJA	68	2
OTOČAC	3	0

Bazna ispostava: - GOSPIĆ Radno mjesto: \Ana Korisnik: RINELS RINELS v4.500.000, Rinelis © 2012

POMOĆNI ALAT ZA MPDJ

Pomoćni alat za MPDJ se nalazi u pozadini kao drugi prozor te se na njemu nalaze opcije:

- GMAP - služi za potvrdu lokacije intervencije kako je prethodno objašnjeno u tekstu gore (sl.15).

Isto tako je moguće pregledati cijelu županiju na istoj mapi odabirom tipke PRIKAŽI ŽUPANIJU.

- DANIŠNJI RASPORED TIMOVA - služi za pregled timova po županiji za taj datum (sl.19), ali isto ako postoji mogućnost kreiranja rasporeda za timove.

Sl.19

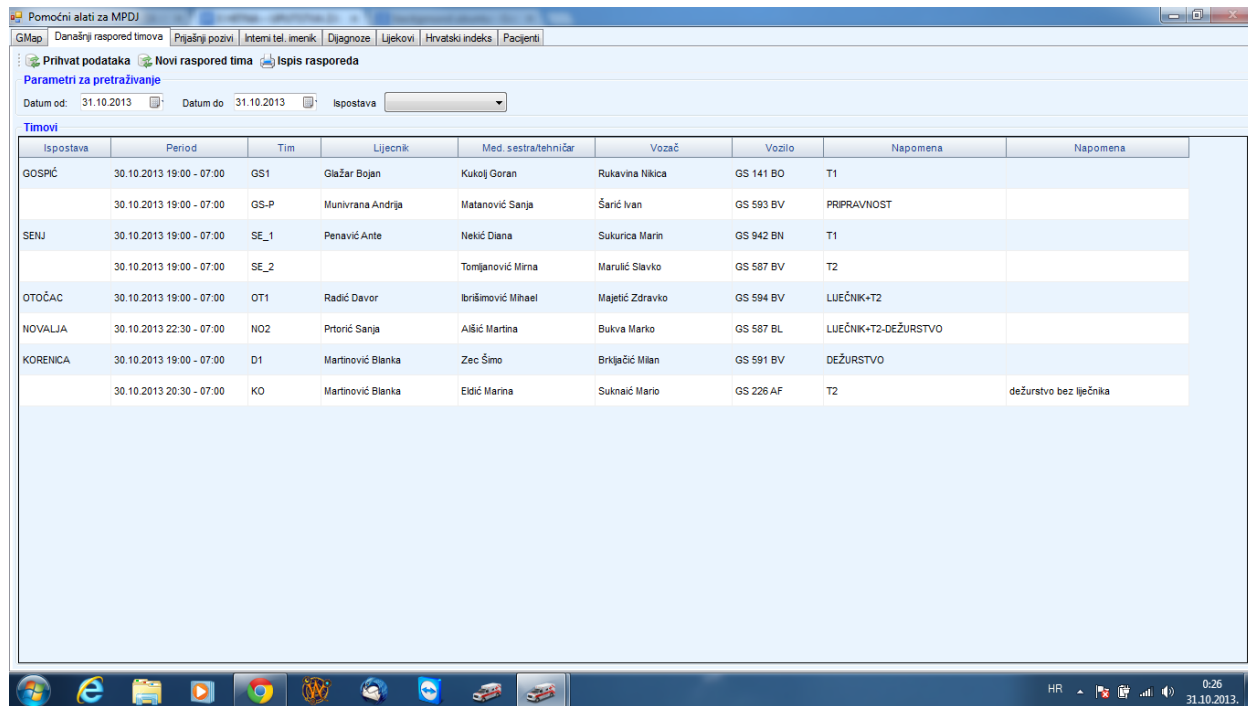

Ispostava	Period	Tim	Liječnik	Med. sestra/tehničar	Vozač	Vozilo	Napomena	Napomena
GOSPIĆ	30.10.2013 19:00 - 07:00	GS1	Glažar Bojan	Kukoč Goran	Rukavina Nikica	GS 141 BO	T1	
	30.10.2013 19:00 - 07:00	GS-P	Munivrana Andrija	Matanović Sanja	Šarić Ivan	GS 593 BV	PRIPRAVNOST	
SEUJ	30.10.2013 19:00 - 07:00	SE_1	Penavić Ante	Nekić Diana	Sukurica Marin	GS 942 BN	T1	
	30.10.2013 19:00 - 07:00	SE_2		Tomljanović Mirna	Marulić Slavko	GS 587 BV	T2	
OTOČAC	30.10.2013 19:00 - 07:00	OT1	Radić Davor	Ibrišimović Mihael	Majetić Zdravko	GS 594 BV	LUEČNIK+T2	
NOVALJA	30.10.2013 22:30 - 07:00	NO2	Pitonić Sanja	Alšić Martina	Bukva Marko	GS 587 BL	LUEČNIK+T2-DEŽURSTVO	
KORENICA	30.10.2013 19:00 - 07:00	D1	Martinović Blanka	Zec Šimo	Brikičić Milan	GS 591 BV	DEŽURSTVO	
	30.10.2013 20:30 - 07:00	KO	Martinović Blanka	Etić Marina	Suknaić Mario	GS 226 AF	T2	dežurstvo bez liječnika

- PRIJAŠNJI POZIVI - pregled prijašnjih poziva po imenu i prezimenu, broju telefona i mjestu intervencije (sl.20).

Sl.20

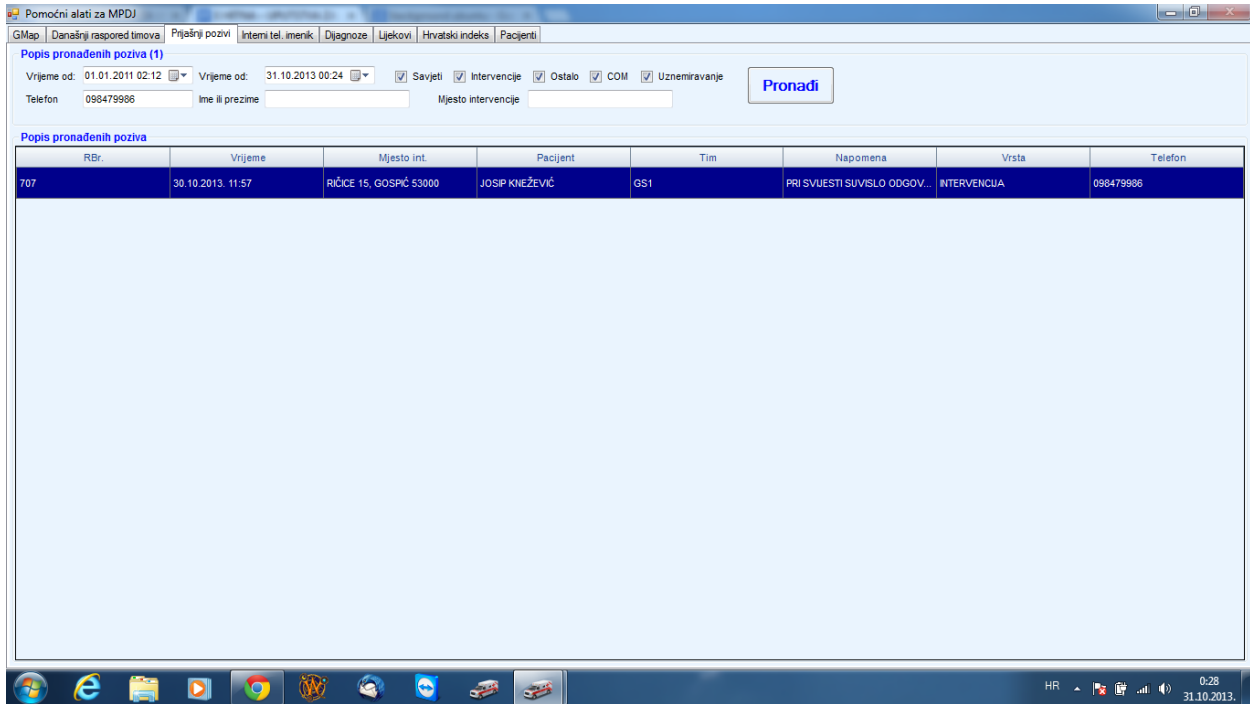

- TELEFONSKI IMENIK - pregled telefonskih brojeva koji su uneseni u bazu podataka. Moguć je unos novih telefonskih brojeva (npr. dežurnih apoteka, policijskih postaja, LOM-ova...) (sl.21)

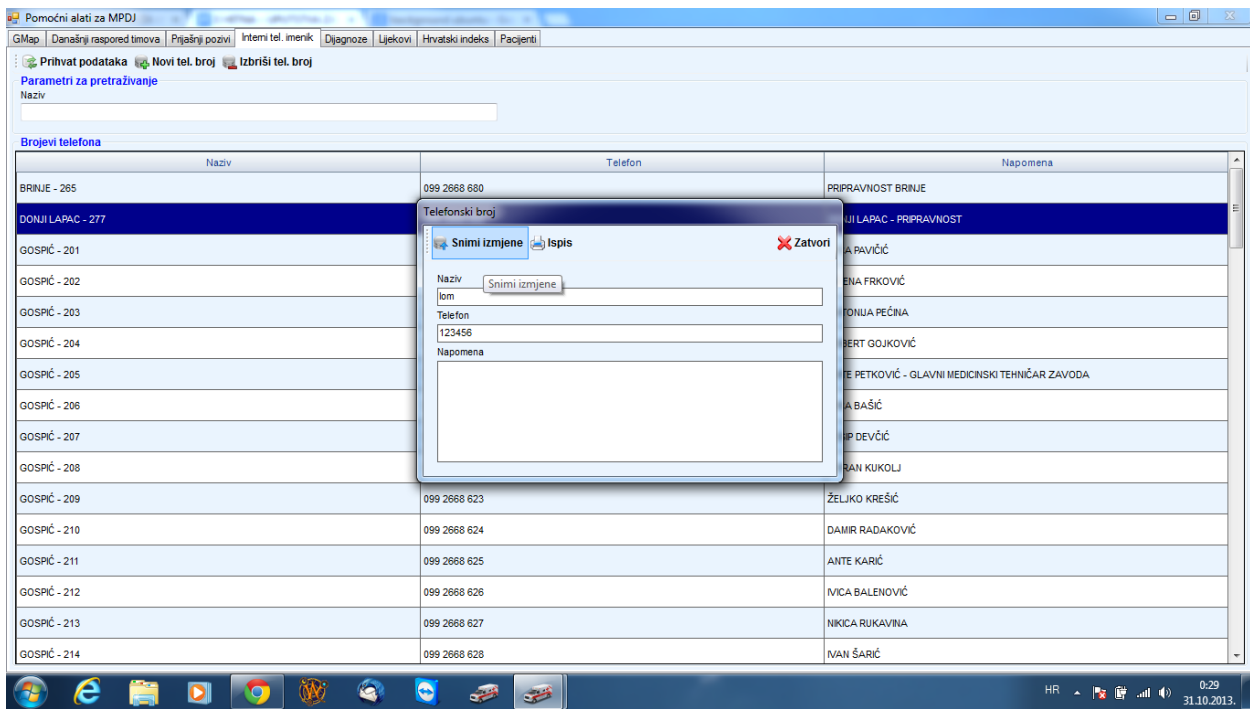

- DIJAGNOZE - pregled dijagnoza po MKB ili po hrvatskom nazivu (sl.22)

Sl.22

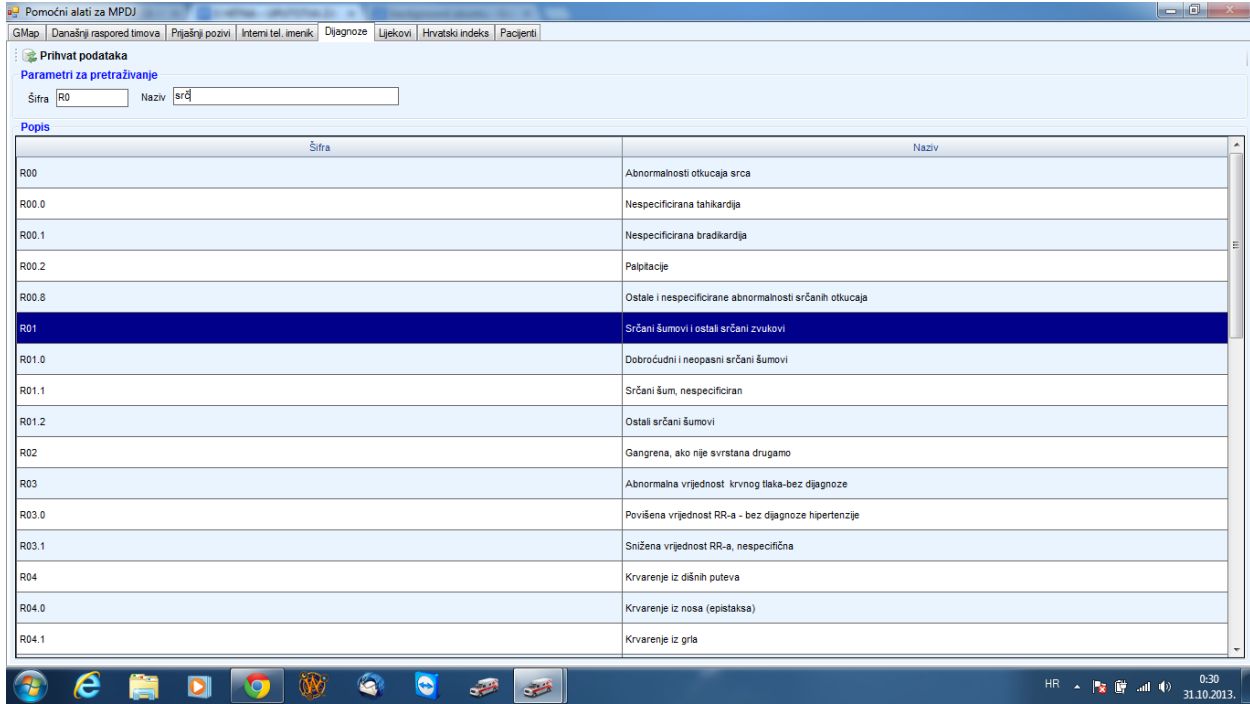

- LIJEKOVI - pregled lijekova po generičkom ili tvorničkom imenu (sl.23)
 Sl.23

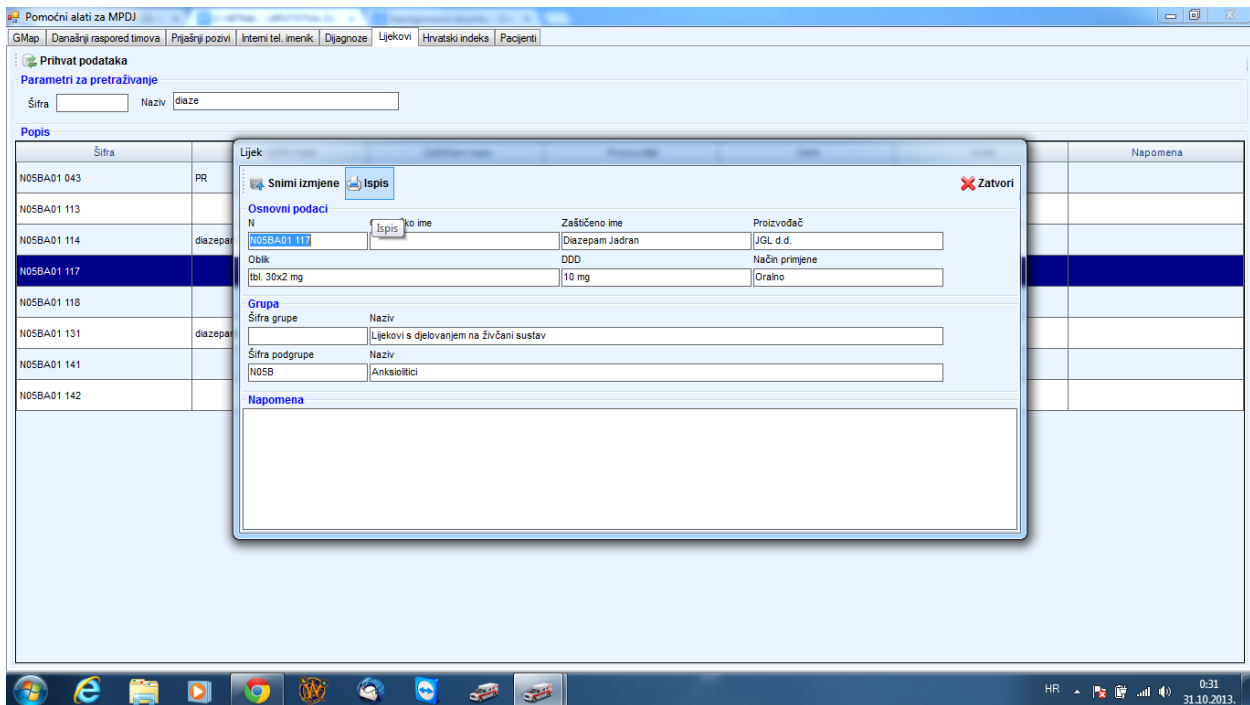

- HRVATSKI INDEKS - pregled Hrvatskog Indeksa odnosno stanja kategoriziranih po A/H/V stupnju hitnosti (u izradi)

- PACIJENTI - pretraživanje po imenu i prezimenu željenog pacijenta te pregled podataka ako je prethodno bio upisivan u bazu podataka (sl.24), ako je pronađen pacijent, to podrazumijeva da je za istoga kreiran i NALAZ HITNOG SLUČAJA te ga se može otvoriti duplim klikom miša.

Sl.24

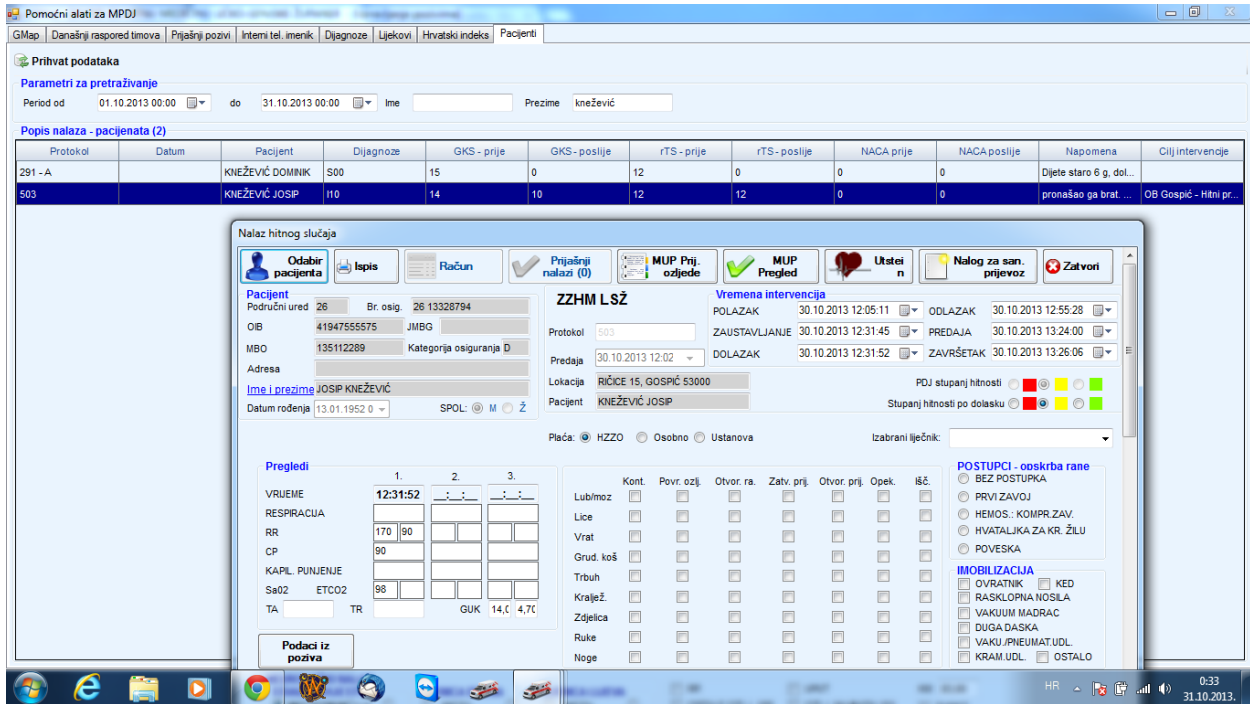

4. KREIRANJE TIMA

Tim se može kreirati na različitim lokacijama u programu.

- KONTROLNA PLOČA / PRIJAVA TIMA / HITNA POMOĆ (sl.25)
- MPDJ / BAZNI PODACI O POZIVU / PRIDRUŽI TIM (sl.26)
- MPDJ / POMOĆNI ALATI ZA MPDJ / DANAŠNJI RASPORED TIMOVA (sl.27)

Sl.25

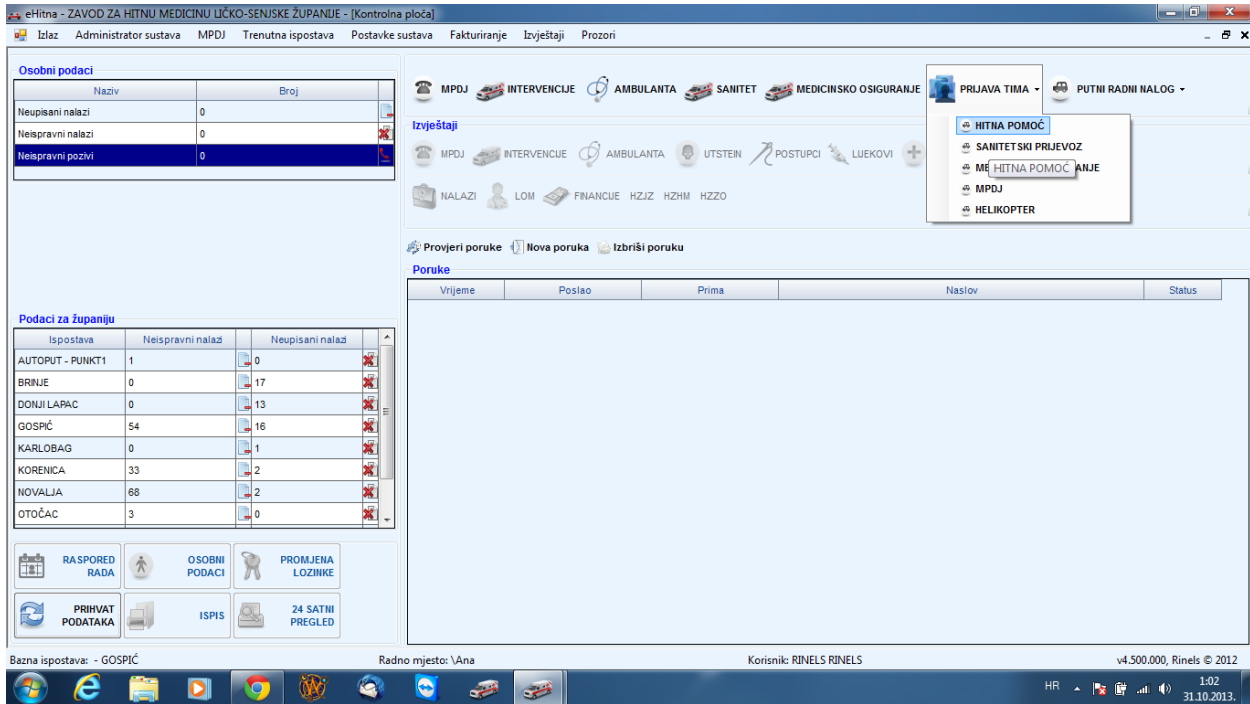

SI.26

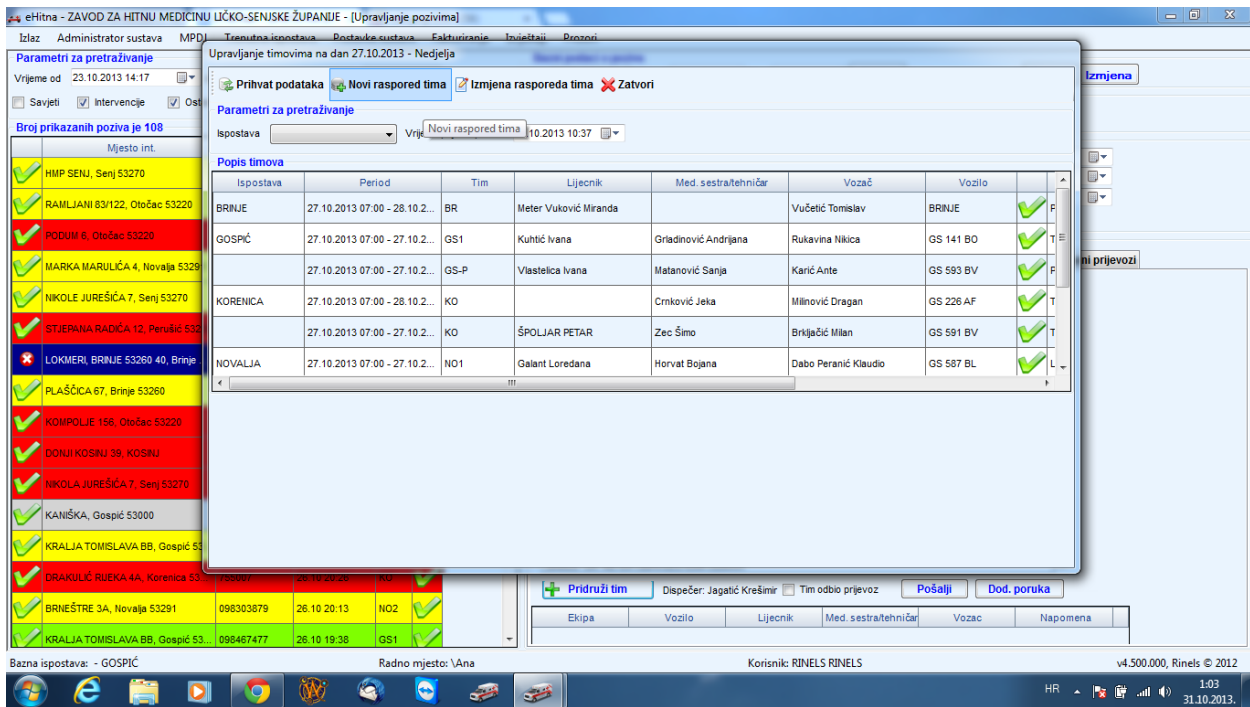

SI.27

Pomoćni alati za MPDJ

GMap | Današnji raspored timova | Prijašnji pozivi | Interni tel. imenik | Dijagnoze | Lijekovi | Hrvatski indeks | Pacijenti

Prihvati podatke | **Novi raspored tima** | Ispis rasporeda

Parametri za pretraživanje

Datum od: 31.10.2013 Datum do: Novi raspored tima Ispostava: [dropdown]

Timovi

Ispostava	Period	Tim	Liječnik	Med. sestra/tehničar	Vozač	Vozilo	Napomena	Napomena
GOSPIĆ	30.10.2013 19:00 - 07:00	GS1	Glažar Bojan	Kukolj Goran	Rukavina Nikica	GS 141 BO	T1	
	30.10.2013 19:00 - 07:00	GS-P	Munivrana Andrija	Matanović Sanja	Šarić Ivan	GS 593 BV	PRIPRAVNOST	
SENUJ	30.10.2013 19:00 - 07:00	SE_1	Penavić Ante	Nekić Diana	Sukurica Marin	GS 942 BN	T1	
	30.10.2013 19:00 - 07:00	SE_2		Tomljanović Mirna	Marulić Slavko	GS 587 BV	T2	
OTOČAC	30.10.2013 19:00 - 07:00	OT1	Radić Davor	Ibrišimović Mihael	Majetić Zdravko	GS 594 BV	LUEČNIK+T2	
NOVALJA	30.10.2013 22:30 - 07:00	NO2	Pitorić Sanja	Aišić Martina	Bukva Marko	GS 587 BL	LUEČNIK+T2-DEŽURSTVO	
KORENICA	30.10.2013 19:00 - 07:00	D1	Martinović Blanka	Zec Šimo	Brijačić Milan	GS 591 BV	DEŽURSTVO	
	30.10.2013 20:30 - 07:00	KO	Martinović Blanka	Eldić Marina	Suknaić Mario	GS 226 AF	T2	dežurstvo bez liječnika

HR 1:05 31.10.2013.

U bilo kojoj opciji dolazi se do novog prozora koji ima opciju NOVI RASPORED TIMA, te se njegovim odabirom otvori prozor PRIJAVA TIMA. U istome je potrebno odabrati ISPOSTAVU ako ponuđena nije ispravna, SMJENU, IDENTIFIKATOR TIMA, VOZILO, LIJEČNIKA (ukoliko je tim T1), MEDICINSKU SESTRU/TEHNIČARA i VOZAČA. Ako nešto od navedenog nije ponuđeno u popisu mora se odabrati opcija PRIKAŽI CIJELU ŽUPANIJU. Nakon željenog odabira potrebno je odabrati opciju SNIMI IZMJENE(sl.28).

Sl.28

Pomoćni alati za MPDJ

GMap Današnji raspored timova Prijasni pozivi Interni tel. menik Dijagnoze Lijekovi Hrvatski indeks Pacijenti

Prihvati podatke Novi raspored tima Ispis rasporeda

Parametri za pretraživanje

Datum od: 31.10.2013 Datum do: 31.10.2013 19:00

Prijava tima

Snimi izmjene Ispis Zatvori

Osnovni podaci

Predefinirana smj: NOĆNA SMJENA(19:00) Snimi izmjene od od Period do Ispostava Prikaži cijelu županiju

31.10.2013 19:00 01.11.2013 07:00 -GOSPIĆ

Napomena

Identifikatori timova	Vozila	Liječnici	Med. sestre/tehničari	Vozači
Šifra tima	Registracija	Prezime i ime	Prezime i ime	Prezime i ime
GS1 - T1	GS 141 BO	Buntak Vesna	Bašić Ivica	Asančaić Luka
GS-P - PRIPRAVNOST	GS 226 AF	Čalušić Martina	Čačić Sinša	Balenović Ivica
	GS 587 BL	Domić Krunoslav	Devčić Josip	Bašić Ivica
	GS 587 BV	Dujkić Zrinka	Gojković Robert	Bićan Milan
	GS 589 BV	Duvnjak Vlatko	Golić Kristina	Čačić Sinša
	GS 591 BV	Glažar Bojan	Griadinović Andriana	Devčić Josip
	GS 592 BV	Klancir Snježana	Jagatić Krešimir	Gojković Robert
	GS 593 BV	Kovačić Ljerkica	Krešić Željko	Golić Kristina
	GS 594 BV	Kuhtić Ivana	Kukoč Goran	Griadinović Andriana

HR 1:07 31.10.2013.

MPDJ ne kreira raspored tima, ali ukoliko se desi intervencija prije nego li je tim uspio kreirati tim, isto će dispečer izvršiti kako bi mogao pridodati željeni tim intervenciji.